

★応募（内容確認）を希望される方はハローワークまでお申し出ください

# ハローワーク下田 最新求人情報

## 令和3年6月15日号

（6月3日～6月9日までの新規求人です）

※次号は6月22日（火）発行となります

※応募の際、必ずハローワークの『紹介状』が必要となります

★事前に面接済みの場合は『紹介状』は発行できませぬのでご注意ください。

（応募のタイミングにより既に採用済みとなっている場合がありますので、予めご了承ください）

## ハローワーク下田（下田公共職業安定所）のご案内

下田市、東伊豆町、河津町、南伊豆町、松崎町、西伊豆町の地域にお住まいの方が、失業給付の手続きをされる場合、または同地域に所在する事業所が雇用保険関係の手続きや求人の申込をされる場合は、ハローワーク下田をご利用ください。

なお、求職者の方が職業相談・職業紹介を希望される場合は、管轄住所に関係なくどこのハローワークでもご利用いただけます。

※駐車スペースには限りがありますので、できる限り公共交通機関をご利用ください。

### 【所在地】

〒415-8509 下田市4丁目5番26号

電話番号 0558-22-0288

FAX番号 0558-23-0733

### 【最寄りの交通機関】

伊豆急下田駅から徒歩で約10分

東海バス石廊崎線 広岡バス停から徒歩約1分

### 【開庁時間】

月曜日から金曜日の8:30～17:15

※土・日・祝日・年末年始(12/29～1/3)は閉庁しています。

### 【管轄地域】

下田市

賀茂郡(河津町・西伊豆町・東伊豆町・松崎町・南伊豆町)

### 【業務案内】

窓口(部門)名	業務内容
管理課(庶務係)	庶務・会計事務、業務統計資料
管理課(雇用保険部門)	雇用保険・労働保険関係届出事務、雇用保険の受給資格決定、失業の認定、失業給付金の支払いなど
職業紹介部門	求人受付、一般求職者、障害者、新規学卒者等の職業相談、職業紹介、職業訓練の相談、事業所支援業務、各種助成金等申請書受付

### 【案内図】

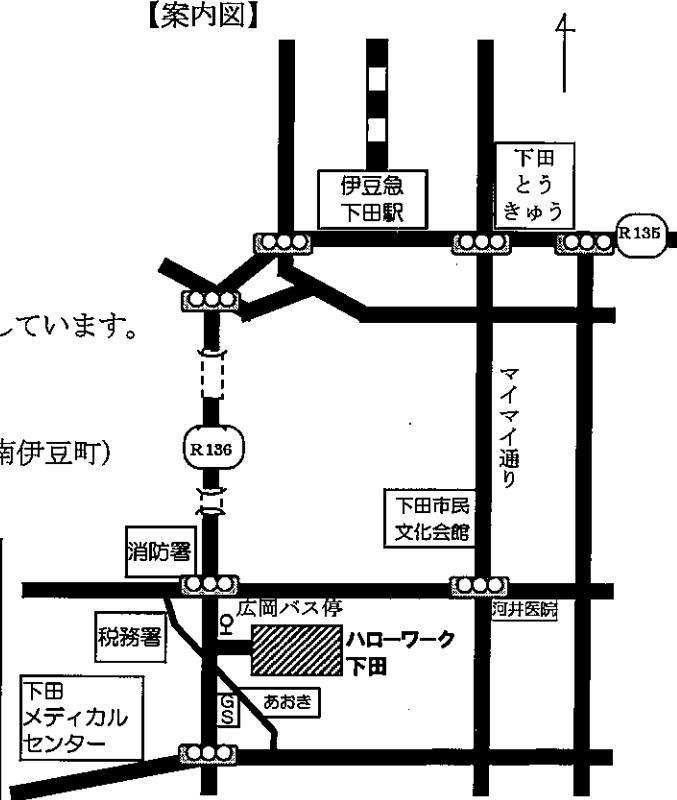

毎週火曜日に「最新求人情報」を発行しております。

編集の都合上、全ての求人を掲載できない場合がございますので、ご了承ください。

### 【配布先一覧】

下田市内：下田商工会議所、下田市役所健康福祉課、伊豆急下田駅総合案内所  
サンワーク下田、賀茂健康福祉センター、賀茂県民生活センター

河津町内：河津町商工会、河津町役場産業振興課

松崎町内：松崎町商工会、松崎町役場企画観光課

東伊豆町内：東伊豆町商工会、東伊豆町役場観光商工課、東伊豆町役場熱川支所

西伊豆町内：西伊豆町商工会、西伊豆町商工会宇久須支所、西伊豆町役場観光商工課  
西伊豆町役場宇久須支所

南伊豆町内：南伊豆町商工会、南伊豆町商工観光課

その他：伊豆市役所土肥支所市民サービス課

以下のホームページからも求人情報がご覧いただけます。

下田商工会議所 <http://shimoda-cci.or.jp/>

東伊豆町商工会 <http://jibasan.info/>

南伊豆町商工会 <http://www.minamiizu.or.jp/>

南伊豆町役場 <http://www.town.minamiizu.shizuoka.jp/>



フルタイム求人の賃金は月収の目安額を  
表記していません。時給制や日給制の場合、  
単価ではありませんのでご注意ください。

求人情報一覧表

フルタイム

No. 有効無効 新日 保留中 公開希望 公開情報提供 求人情報提供

No.	有効無効 新日 保留中 公開希望 公開情報提供 求人情報提供	求人区分1 職種名	求人番号 求人区分2 仕事の内容	求人区分3 受理年月日	事業所番号 事業所名 就業場所	従業員数(就業場所)	定年制	賃金(From~To) 年齢 賞与 昇給制度の有無 昇給手当 通勤手当	交費制等 就業時間(1) 就業時間(2) 就業時間(3) 就業時間その他 時間外労働	休日 就業人数 採用人数 産業分類 紹介期限日
7	公開 民間、自治体とも可	一般販売・配達・メンテナンス係 ○サイクリング用品、アクセサリーの店頭販売・接客 社用車(軽トラトラック又は2トントラック)で下田市内及び 買取店舗下に配達やサイクリング用品の回収に行きます。 回収又は持ち込みのサイクリング用品をメンテナンスして 商品として販売します。	22110-1364011 フルタイム	R03/06/04	K-SHOP 静岡県下田市東中18-3	3人	定年制：なし	40歳以下 月給 234,000円 賞与なし 年2回・計 月分 円 昇給あり 通勤手当：上限あり	(1) 09:00 ~ 18:00 時間外あり 月平均 20時間	1人 その他 産業分類：他に分類されない小売業
8	公開 民間、自治体とも可	一般調理師(肩習い可) ◎料理店でお客様に提供するお料理の調理を行います。 調理長の指導のもと、食材(主に地元産海産物)の仕込 みを行います。 食器皿に料理の盛り付け等も行います。 ※座敷24席・カウンター9席の店舗にて、お客様に提	22110-1356411 フルタイム	R03/06/03	有限会社 錦 静岡県賀茂郡東伊豆町奈良本 971-35	3人	定年制：なし	不問 月給 180,000円 賞与あり 年2回・計 月分 10,000円 昇給あり 通勤手当：上限あり	(1) 09:30 ~ 14:30 (2) 17:30 ~ 20:30 時間外あり 月平均 10時間	1人 水木他 産業分類：食堂、レストラン(専門料)
9	公開 民間、自治体とも可	一般ピエススタッフ ○座敷24席・カウンター9席の食事処のホールにて(コ ロコナナの影響で減席中)受付、片づけ、会計等を基本業 務とし、お客様に配膳・お食事やお食前・お食後の対応を行って 頂きます。小さい店でスタッフが少なかったため、清掃、調	22110-1355511 フルタイム	R03/06/03	有限会社 錦 静岡県賀茂郡東伊豆町奈良本 971-35	3人	定年制：なし	不問 月給 180,000円 賞与あり 年2回・計 月分 10,000円 昇給あり 通勤手当：上限あり	(1) 10:30 ~ 15:00 (2) 17:30 ~ 21:00 時間外あり 月平均 10時間	1人 水木他 産業分類：食堂、レストラン(専門料)
10	公開 民間、自治体とも可	一般補助 ◎利用お客様に提供する食事の簡単な調理や調理補助業務を 行っています(100~130名分) 材料の仕込み作業や調理・盛り付け等の調理補助や配膳 など	22110-1380011 フルタイム	R03/06/09	株式会社 レバスト伊豆営業所 (康心会 伊豆東部 病院内) 静岡県下田市柿崎32-10 辰五会 ふれあい の下田	11人	定年制：なし	16歳以上 日給 170,560円 賞与なし 年2回・計 月分 197,600円 昇給なし 通勤手当：上限あり	(1) 04:00 ~ 13:00 (2) 10:30 ~ 19:30 時間外なし	2人 その他 産業分類：他に分類されない事業サ-
11	公開 民間、自治体とも不可	一般セールスドライバー職(伊豆営業所) 軽四車両で、主に個人のお客様の対するお荷物の乗荷・配 運業務です。住宅地などを担当する為、機敏性を重視した軽四車両を運 転、オートマチック車です。A、T限定免許の方でも可 取り扱う荷物も小さなサイズを基本としています。	23170-6863711 フルタイム	R03/06/04	佐川急便株式会社 静岡県賀茂郡河津町川津登場字原田916-1 佐川急便(株)伊豆営業所	15人	定年制：なし	不問 時給 165,120円 賞与あり 年2回・計 月分 0円 昇給あり 通勤手当：上限あり	変形労働時間制 又は 09:00 ~ 19:00 の間の8時間 時間外あり 月平均 40時間	1人 その他 産業分類：一般貨物自動車運送業
12	公開 自治体のみ可	一般配達 ○アワビ、サザエ、シツカカ、イセエビ等の海産物を南伊 豆の下流に生け簀から上げて振り分け、下田市、東伊豆町、 西伊豆町、南伊豆町等のホテルや旅館に保冷車(2t)運転で配達	22110-1370511 フルタイム	R03/06/07	青木さざえ店 静岡県賀茂郡南伊豆町湊894-53	6人	定年制：あり(一律(60歳))	不問 月給 200,000円 賞与あり 年2回・計 月分 1,000円 昇給なし 通勤手当：一定額	(1) 07:30 ~ 16:30 (2) 07:30 ~ 11:30 時間外あり 月平均 15時間	1人 なし 産業分類：農畜産物・水産物卸売業

フルタイム求人者の賃金は月収の目安額を  
表記しています。時給制や日給制の場合、  
単価ではありませんのでご注意ください。

求人情報一覧表

令和3年6月9日

下田公共職業安定所

フルタイム

No	有効無効 新田 保留中 公開希望 求人情報提供	求人番号 求人区分2 仕事の内容	求人区分3 受理年月日	事業所番号 事業所名 就業場所	従業員数 (就業場所)	年齢 賃金 (Form~To) 昇給制度の有無 通勤手当	交替制等 就業時間(1) 就業時間(2) 就業時間(3) 就業時間その他 時間外労働	休日 採用人数 産業分類 紹介期限日
13	公開 自治体のみ可	22110-1340411 フルタイム 【物流センター】 荷受け・出荷作業 ①物流センターからの商品の受け入れ ②各店舗からの注文の集計 (1日に2回あり)、伝票打ち ③出荷作業、小物小分け作業、 ④他、センター内の簡単な清掃 など	R03/06/03	2211-1540-0 株式会社 あおきフード 静岡県賀茂郡河津町下佐ケ野75-1 株式会社あおきフード 物流センター	従業員数： 5人 定年制： なし	158,609円 年2回・計 158,609円 10,000円 昇給あり 通勤手当： 上限あり	(1) 08:00 ~ 17:00 時間外あり 月平均 17時間	1人 毎週 産業分類： その他の食料品製造業 他
14	公開 民間、自治体とも可	22110-1350911 フルタイム 一般係 ①院内の清掃業務を行っていただきます。 ②病室内・共有部の清掃となります。 ③また院内の簡易ごみの収集・片付けもします。	R03/06/03	2211-913059-3 医療法人社団健育会 熱川温泉病院 静岡県賀茂郡東伊豆町白田424	従業員数： 240人 定年制： あり 一律 (60歳)	59歳以下 月給 151,000円 年2回・計 156,000円 昇給あり 通勤手当： 上限あり	変形労働時間制 (1) 07:30 ~ 16:05 時間外あり 月平均 1時間	1人 その他 産業分類： 病院
15	公開 民間のみ可	13100-4375011 フルタイム 観光ホテルでのサービスタッフ ① フロント業務-チェックイン、チェックアウト ② お客様のお迎え、ご案内 ③ お客様からの問い合わせ対応 ④ レストランでの接客-厨房業務 ⑤ レストランでの接客-レジスタンの清掃、セッティング	R03/06/04	1310-618073-1 株式会社 J T H 静岡県下田市柿崎3-8 下田黒船ホテル	従業員数： 2人 定年制： なし	不問 時給 175,000円 年回・計 192,500円 昇給あり 通勤手当： 上限あり	変形労働時間制 (1) 06:30 ~ 15:30 (2) 13:00 ~ 22:00 時間外あり 月平均 10時間	3人 その他 産業分類： 労働者派遣業
16	公開 自治体のみ可	22110-1356311 フルタイム 一般事務職 ① グランピング・レストランスタッフ ② レストラン・チェックアウトの対応など接客業務 ③ レストランでの食事の配膳や片付け、調理補助 ④ 他、客室清掃や接客に伴う雑務 ※令和3年8月オープン予定、グランピング施設の オープンニングスタッフ募集です。	R03/06/03	2211-913979-8 株式会社 優秀美 静岡県賀茂郡松崎町道部5-6-1 西伊豆ぐらん ぶ	従業員数： 0人 定年制： なし	不問 月給 184,250円 年回・計 250,000円 昇給あり 通勤手当： 上限なし	交替制 (シフト制) (1) 07:00 ~ 17:00 (2) 17:00 ~ 22:00 (3) 14:00 ~ 21:00 時間外あり 月平均 7時間	2人 その他 産業分類： 管理、補助的経済活動を行 調理師
17	公開 民間、自治体とも可	22110-1371411 フルタイム 一般事務職 ① 経理事務全般を行っていただきます。 ② ホット管理 PCでの入力作業・文書作成 ③ 決算の準備業務 ④ 他、フロントの補助をお願いします。 ※従業員食堂の利用可 (有料 昼2000円 夜2500円)	R03/06/07	2211-100123-0 観音温泉 (滝野川自動車 株式会社) 静岡県下田市横川1092-1	従業員数： 59人 定年制： あり 一律 (60歳)	59歳以下 月給 200,000円 年3回・計 300,000円 昇給あり 通勤手当： 上限あり	変形労働時間制 又は 08:00 ~ 20:00 の間の7時間程度 時間外あり 月平均 20時間	1人 その他 産業分類： 旅館、ホテル



求人情報一覧表

下田公共職業安定所

令和3年6月9日

No.	求人区分1 職種名	求人番号 求人区分2 仕事の内容	求人区分3 受理年月日	事業所番号 事業所名 就業場所	従業員数(就業場所)	賃金(From~To) 年齢 給与形態 昇給制度の有無 昇給手当 通勤手当	交替制等 就業時間(1) 就業時間(2) 就業時間(3) 就業時間その他	休日	免許・資格1 免許・資格2 免許・資格3 採用人数 産業分類 紹介期限日
7	有効無効 新日 保留中 公開希望 求人情報提供 民間、自治体とも可 公開	14110-5263811 パート 一般 食肉加工、販売(鹿・猪)の精肉加工や、受け入れソフト入力など幅広い事務作業。 ※銀行等への外出業務あり	R03/06/04	14110-924330-1 株式会社 湘南ジビエ	従業員数： 0人 定年制： なし	年間 950円 時給 1,100円 昇給なし 昇給あり 昇給あり 昇給あり 通勤手当： 上限あり	(1) 08:00 ~ 17:00 又は 08:00 ~ 17:00 の間の5時間以上 時間外あり 月平均 10時間	休日 土日祝他 産業分類：農畜産物・水産物卸売業 1人 毎週 週休二日制 紹介期限日	
8	公開 民間、自治体とも可	22110-1379811 パート 一般 調理補助【ふれあいの下田】 ◎利用者様が提供する食事の調理補助業務を行っていただきます。(100名~130名分) 材料の仕込み作業や盛り付け等の調理補助や配膳調理器具の洗浄・厨房内の清掃など	R03/06/09	2211-913980-9 株式会社 レバスト伊豆営業所 (康心会 伊豆支部 病院内) 静岡県下田市柿崎32-10 辰五会 ふれあいの下田	従業員数： 11人 定年制： なし	年間 900円 時給 920円 昇給なし 昇給なし 昇給なし 昇給なし 通勤手当： 上限あり	交替制(シフト制) (1) 08:30 ~ 13:30 (2) 14:30 ~ 19:30 又は 08:00 ~ 18:00 の間の6時間程度 時間外なし	他 産業分類：他に分類されない事業サ一	
9	公開 民間、自治体とも可	22110-1379211 パート 一般 食器洗浄【ふれあいの下田】 ◎利用者様が使用した食器の洗浄作業(100~130名分) 手洗いと食器洗浄機を使用している作業です。 他、食器の片付けなども行います。	R03/06/09	2211-913980-9 株式会社 レバスト伊豆営業所 (康心会 伊豆支部 病院内) 静岡県下田市柿崎32-10 辰五会 ふれあいの下田	従業員数： 11人 定年制： なし	年間 900円 時給 920円 昇給なし 昇給なし 昇給なし 昇給なし 通勤手当： 上限あり	交替制(シフト制) (1) 08:30 ~ 10:30 (2) 12:30 ~ 15:30 (3) 16:30 ~ 19:30 時間外なし	他 産業分類：他に分類されない事業サ一	
10	公開 民間、自治体とも可	22110-1375911 パート 一般 洗濯補助(非常勤パート) ◎施設に入居されている高齢者の方、職員の洗濯ものを洗濯機に入れ、乾燥機にかけて乾いた物を畳むまでの業務を行います ※勤務時間・日数等相談可能です。 ※介護業務はありませんが高齢者のご利用者さんとの接点	R03/06/08	2211-100490-5 社会福祉法人 祥友会 静岡県賀茂郡厚田町加納792 エクレシア南伊豆	従業員数： 80人 定年制： あり 一律 (65歳)	年間 890円 時給 900円 昇給なし 昇給なし 昇給なし 昇給なし 通勤手当： 上限あり	変形労働時間制 (1) 08:30 ~ 17:30 時間外なし	他 産業分類：老人福祉・介護事業 1人 その他	
11	公開 民間、自治体とも可	22110-1377711 パート 一般 ペットの飼育係(犬) ◎ペットの飼育(小型~大型犬)、散歩エサやり(ベッドフード等)、散歩検診や注射等の病院への運搬(社用車：普通AT)業務の管理・健康管理等を行っていただきます。	R03/06/09	2211-913932-7 株式会社 ばるばる 静岡県下田市柿崎41番18号	従業員数： 0人 定年制： なし	年間 900円 時給 900円 昇給なし 昇給なし 昇給なし 昇給なし 通勤手当： 上限あり	又は 08:30 ~ 16:30 の間の4時間程度 時間外なし	他 産業分類：他に分類されないサービス 1人 その他	
12	公開 自治体のみ可	22110-1359611 パート 一般 グラウンピング・レストラントスタッフ ◎グラウンピング施設の整音清掃や接客業務 レストラントでの配膳や片付け等 ※令和3年8月オープン予定、グラウンピング施設のオープンニングスタッフ募集です。	R03/06/03	2211-913979-8 株式会社 優秀美 静岡県賀茂郡松崎町道部5-6-1 西伊豆ぐらんぽ	従業員数： 0人 定年制： なし	年間 900円 時給 1,500円 昇給なし 昇給あり 昇給あり 昇給あり 通勤手当： 上限なし	(1) 10:00 ~ 14:00 時間外なし	他 産業分類：管理、補助的経済活動を行 2人 その他	

求人情報一覧表

## 求 人 情 報 一 覧 表

下田公共職業安定所

令和3年6月9日

No. 有効無効 新日 保留中 公認希望 求人情報提供	求人区分1 職種名	求人番号 求人区分2 仕事の内容	求人区分3 受理年月日	事業所番号 事業所名 就業場所 従業員数(就業場所)	定年制	賞与 昇給制度の有無 通勤手当	年齢 賃金(From~To)	交替制等 就業時間(1) 就業時間(2) 就業時間(3) 就業時間その他 時間外労働	休日 就業分類 紹介期限日
13 民間、自治体とも可	一般 農園スタッフ ○ホテル敷地内のハウスにて、野菜の栽培・収穫が主な仕事です。 ※勤務時間は相談可能	22110-1369711 パート	R03/06/07	2211-100123-0 観音温泉(滝野川自動車 株式会社) 静岡県下田市横川1092-1	定年制	不問 時給 1,000円~ 年 回・計 昇給あり 通勤手当：上限あり	1,200円 月分 円	又は 08:00 ~ 17:00 の間の 4時間以上 時間外なし	他 就業分類：旅館、ホテル 1人 その他
14 民間、自治体とも不可	一般 調理補助(炊飯業務) ○ホテル厨房内にて、お客様の朝、夕食のご飯の準備・配膳の準備が主な仕事です。 ※出勤後、自動炊飯器にて炊飯して炊飯後、炊飯ジャーに移し、その後、各部屋分のおひつに移します。 ※夕食については、蒸し物(調理済み)も準備します。	22110-1373311 パート	R03/06/08	2211-117-9 株式会社 ホテル山田屋 静岡県下田市柿崎40-61	定年制：あり 一律 (65歳)	不問 時給 900円~ 年 回・計 昇給なし 通勤手当：上限あり	900円 月分 円	(1) 06:00 ~ 08:00 (2) 15:00 ~ 18:00 時間外あり 月平均 10時間	他 就業分類：旅館、ホテル 2人 その他



No. 有効無効 新日 保留中 公開希望 公開情報提供 求人情報提供	求人区分1 職種名	求人番号 求人区分2 仕事の内容	求人区分3 受理年月日	事業所番号 事業所名 就業場所	年齢 賃金形態 賃金 (Form~To) 賞与 昇給制度の有無 通勤手当	交替制等 就業時間(1) 就業時間(2) 就業時間(3) 就業時間その他 時間外労働	休日 就業分類 紹介期限日
1 公開 民間、自治体とも可	一般 清掃係【夏季アルバイト】7/中旬～8_R03/06/04 ○ペンションの客室の清掃業務を行なっていただきます。 他、ペンション内の雑務 ※勤務日数相談可 ※高校生可(時給変更なし)	22110-1363411 パート 7/中旬～8_R03/06/04 清掃業務を行なっていただきます。 他、ペンション内の雑務	ピーチサイド ココモ 静岡県下田市田牛332	2211-913033-6 定年制	年間 1,000円～ 1,400円 月分 昇給なし 通勤手当：支給なし	(1) 09:30～12:30 時間外なし	他 就業分類：旅館、ホテル 1人 その他
2 公開 民間、自治体とも不可	一般 ペンションスタッフ【夏季アルバイト】7/1_R03/06/04 ○ペンションで宿泊できるペンションでの業務です。 お食事に朝・夕食のお食事の準備や お掃除の提供、片づけ、接客業務を行います。 厨房での食器洗浄等の片づけもありません。 ★就業時間は相談可能なので是非ご相談ください★	22110-1360811 パート 【夏季アルバイト】7/1_R03/06/04 ペンションスタッフ【夏季アルバイト】7/1_R03/06/04 ○ペンションで宿泊できるペンションでの業務です。 お食事に朝・夕食のお食事の準備や お掃除の提供、片づけ、接客業務を行います。 厨房での食器洗浄等の片づけもありません。 ★就業時間は相談可能なので是非ご相談ください★	しっぽのおやど 静岡県下田市須崎1339-4	2211-913299-1 定年制：なし	年間 900円～ 1,000円 月分 昇給なし 通勤手当：支給なし	交替制(シフト制) (1) 06:00～09:00 (2) 16:00～21:00 又は、06:00～21:00 の間の8時間程度 時間外なし	他 就業分類：旅館、ホテル 1人 その他
3 公開 民間、自治体とも可	一般 ホールスタッフ【下田店】7/15～8/31_R03/06/07 ○インドル料理を提供する当店 (Magic India) のホールにて接客業務をお客様のご案内・オーダー・料理の提供、片づけ等が主な仕事となります。 厨房内の洗い場で食器洗浄業務をして頂く事もあります。	22110-1374611 パート 【下田店】7/15～8/31_R03/06/07 インドル料理を提供する当店 (Magic India) のホールにて接客業務をお客様のご案内・オーダー・料理の提供、片づけ等が主な仕事となります。 厨房内の洗い場で食器洗浄業務をして頂く事もあります。	バンダナ・インターナショナル株式会社 静岡県下田市東本郷1丁目1番7号 高橋ビル101 Magic India	2211-613717-1 定年制：なし	年間 1,100円～ 1,100円 月分 昇給なし 通勤手当：上限あり	(1) 11:00～15:00 (2) 18:00～20:00 時間外なし	水他 就業分類：その他の飲食店 1人 その他
4 公開 民間、自治体とも可	一般 ペンション業務全般【夏期アルバイト】7/2_R03/06/08 ○ペンション業務全般の業務を行っていただきます。 船内や客室の清掃やベストドメイキング 食事の調理補助やレストランホールでの食事提供等の接客 食器洗浄・お客様の案内業務 等を行います。	22110-1374611 パート 【夏期アルバイト】7/2_R03/06/08 ペンション業務全般の業務を行っていただきます。 船内や客室の清掃やベストドメイキング 食事の調理補助やレストランホールでの食事提供等の接客 食器洗浄・お客様の案内業務 等を行います。	オーシャンフロントラライス 静岡県下田市白浜2635-1	2211-913583-4 定年制：なし	年間 900円～ 1,000円 月分 昇給なし 通勤手当：上限あり	(1) 09:30～12:30 (2) 16:30～20:00 時間外なし	他 就業分類：旅館、ホテル 1人 なし

# 就職支援セミナー

受講料無料

開催

フコのキャリアコンサルタントが

早期就職の方法を伝授！！

このセミナーは自分を最大限アピールする履歴書の書き方、印象を良くする面接の心得など、内定を獲得するための方法を説明します。

## ◆ 基本コース【3時間】◆

- ☞ 静岡県内企業 採用担当者が求める人材とは？
- ☞ 履歴書・職務経歴書・添え状はどう書けばいいのでしょうか？
- ☞ 面接でよく聞かれる質問と自己アピールの方法
- ☞ 応募書類の書き方などの個別相談も出来ます

会場

ハローワーク下田 1階会議室（各回定員15名）

※お車でお越しになる方はセミナー当日の駐車場が大変混雑しますので、

お時間にゆとりを持ってお越しください

日程

時間 13:30~16:30

6月24日（木）

7月 8日（木）

7月21日（水）



- ・新型コロナウイルス感染症の拡大防止のため、マスクの着用をお願いいたします。
- ・今後の情勢に鑑みて、やむを得ず延期・中止となる場合がございます。

◎ハローワークからのお知らせ



# ハローワークの紹介サービス案内

ハローワーク下田

## 求職申込みをする



初めてハローワークをご利用になる方は、ハローワーク内に設置されたパソコンで求職申込情報を入力、または、求職申込書に記載が必要です。→ 「ハローワーク受付票」の発行

## 求人を探す

ハローワークでは、主に次の方法で求人情報を提供しています。

### ハローワーク



全国のハローワークで受付した求人を、ハローワーク内にあるパソコン、自宅のパソコンやタブレット、スマートフォンから閲覧することができます。

### 求人情報誌



毎週火曜日の発行です。過去1週間に受理した求人を掲載しています。

### 求人情報ファイル



仕事の種類（職種）ごとに求人ファイルが置いてあります。

## 職業相談・職業紹介

求職活動にあたり、自己分析(職務経歴の棚卸し)・労働市場分析(職業別求人賃金、東部地区の求人状況等)や、興味・関心、好きなこと、やりたいこと、できること、どうしてもこだわりたいポイントなどを検討しましょう！

ハローワークでは、求職活動に関係することについて、次のようなご案内をしています。



- ・求人票の見方のご案内。
- ・就職に関する講習会やセミナーの実施。
- ・どんな仕事に就いたらいいかわからない、自分に向いている仕事って何？…などの相談。

ハローワークの求人に応募(面接)の場合は『紹介状』が必要です。

(総合受付へ「求人票」と「ハローワーク受付票」を出してください。)

## 面接・選考

面接には、履歴書などの応募書類・面接対策が必要です。必要な基本的知識を身につけましょう。また、事業所の情報収集を行い、求人にあわせた履歴書などの必要書類を用意しましょう！

ハローワークでは、応募書類・書類選考・面接に関係することについて、次のようなご案内をしています。



- ・履歴書、職務経歴書などの各種応募書類の書き方リーフレットをご用意しております。
- ・応募書類(履歴書・職務経歴書など)や面接に関する相談も受付しております。
- ・基本的知識などを身につけるための「各種セミナー」へのご案内をしています。

## 決定・採用



就職おめでとうございます。

- ・雇用保険受給者の方は、就職日の前日(土曜・休祝日の場合はその前日)に来所してください。基本手当の支給や、対象者には就職促進給付(再就職手当等)の説明を行います。

## 職業訓練・講習会・セミナーへの参加



・公共職業訓練 ●科目によって定員、募集期間、訓練期間、訓練実施会場が異なります。希望の職種に応募するために技能を身につけたい方には、説明、案内をしています。職業訓練とは、再就職を目指す際に必要な知識、技能・技術の修得を目的とする就職の為に訓練をいいます。訓練内容や訓練期間、募集期間や受講対象者は訓練機関や訓練科目により異なります。受講料は無料です。ただし、テキスト代、教材費、検定受験料等は有料です。

- ・就職支援セミナー ●毎月、基本コース2回開催

面接に自信を持ちたい、第一印象をよくしたい、ビジネスマナーってなに?という方に!  
履歴書、職務経歴書、添え状の書き方から、面接でのアピール方法、面接でよく聞かれる質問、採用されるためのワンポイントアドバイスなどを勉強します。

# 紹介状

※求人企業に応募する場合は、ハローワークの紹介状が必要です。  
面接時に持参して採用担当者に提出します。(事前に書類選考がある場合は応募書類に同封します。)

## 求人企業提出用

紹介コード 60900-13010-1000005 紹介日 令和元年5月18日

### 紹介状

株式会社 ハローワークケア (法人番号: 6012345678901)

採用担当者 様

日頃より、ハローワークをご利用いただきありがとうございます。  
貴事業所からいただいております求人につきまして、下記の方をご紹介します。  
採用に向けた選考を、よろしくお願いいたします。

紹介対象求人の番号	職種	求人区分	雇用形態
13010- 3591	介護福祉士	フルタイム	正社員

(フリガナ) アシタ ユウキ  
求職者氏名: 明日 勇気

※選考結果につきましては、求職者にご連絡されるものと併せて、裏面の採用結果通知にて、下記ハローワークまでFAX、郵送等によりご連絡ください。

〈 お問い合わせ先 〉  
飯田橋公共職業安定所  
〒112-8577  
文京区後楽1-9-20

TEL: 03-3812-6609  
FAX: 03-5684-8193  
紹介担当 橋本 太郎

※ 個人情報が含まれています。FAX番号をお間違いないようご注意ください。

### 選考結果通知

(紹介日 令和元年5月18日)  
送付先: 飯田橋公共職業安定所  
紹介担当者 橋本 太郎 様  
(TEL: 03-3812-6609)  
(FAX: 03-5684-8193)

送付元: 株式会社 ハローワークケア  
記入者: \_\_\_\_\_  
連絡先: \_\_\_\_\_

(求人番号: 13010- 3591) (紹介期限: R01.07.31)  
60900-13010-1000005

さきに紹介を受けた方(裏面の紹介状に記載の方)の選考結果を通知します。  
また、この求人については、次の取扱いを希望します。

引き続き紹介をしてほしい ( )人 ( ) (※注: 既に有効期限切れ等で無効となっている場合は、再度の申し込みが必要です。)

求人を取り消して欲しい

※ 裏面の紹介状で応募者氏名をご確認の上、ご記入ください。

#### 採用した

職 種 \_\_\_\_\_ 希望 \_\_\_\_\_ 年 \_\_\_\_\_ 月 \_\_\_\_\_ 日  
雇用(予定)日 (月額・日額・消通額・年給) \_\_\_\_\_ 円程度  
求人票の労働条件と採用条件との相違 (なし/あり) \_\_\_\_\_ 具体的な変更点・変更理由  
相違「あり」の場合、  
・労働契約締結前の変更する労働条件等の明示 (なし/あり) \_\_\_\_\_  
・変更する労働条件等の本人の同意 (なし/あり) \_\_\_\_\_

採用した理由について、できるだけ詳しく教えてください。

#### 採用しなかった

該当する事項に○を付けてください。(1-5のうち、6-11の中で複数選択可)

●選考の結果当方で採用しなかった場合

- 業務内容が合わない
- 技術・経験・知識の不足
- 賃金が折り合わない
- 就業時間が合わない
- 1-4以外の理由

●左記以外の場合

- 選考時に本人が断った
- 採用しようとしたが本人が断った
- 本人から応募辞退の連絡があった
- 本人と連絡がつかない
- 応募書類が届かない
- 面接不参加

採用しなかった理由について、できるだけ詳しく教えてください。

表

裏

## 本人控え

紹介状(本人控え) (必ずお手元に保管してください。)

紹介内容 (紹介日 令和元年5月18日)  
求職者氏名: 明日 勇気 (京通番号: 60900- 1167703)  
求人事業所名: 株式会社 ハローワークケア (求人番号: 13010- 3591)  
職 種: 介護福祉士  
送 付 方 法: 面接

口頭選考予定日: \_\_\_\_\_ 時 \_\_\_\_\_ 分  
場 所: 東京都千代田区外1-2-2  
携 行 品: ハローワーク紹介状、履歴書(写真貼付)、職務経歴書、マイPR(履歴書がない方)

口 頭 選 考: 送付先  
宛 先: \_\_\_\_\_  
宛 先: \_\_\_\_\_

採用担当連絡先: 人事課 人事係 橋本 太郎 (内線) \_\_\_\_\_  
〒112-8577 文京区後楽1-9-20

上記の求人について紹介します。履歴書・職務経歴書の内容や面接等に不備がある場合は、ハローワーク窓口でご相談をお受けしていますので、お気軽にご相談ください。  
選考予定日に特別の事情により訪問できなくなった場合には、上記採用担当者連絡先までご連絡の上、その後の対応についてご相談ください。

飯田橋公共職業安定所  
ハローワーク  
お問い合わせ先  
飯田橋公共職業安定所  
〒112-8577  
文京区後楽1-9-20  
TEL: 03-3812-6609  
FAX: 03-5684-8193  
紹介担当 橋本 太郎

求人企業がハローワークに選考結果を通知するための書面です(裏面)。

- ・・・紹介状の交付を受けないと・・・
- ①直接訪問して採用になった場合は、ハローワーク(安定所)の紹介になりません。
  - ②雇用保険受給者の方は、再就職手当等に該当しない場合があります。
  - ③企業側が、就職困難者等を雇用した場合の助成(金)が対象にならなくなります。

### 【注意事項】

※既に面接実施済の場合は『紹介状』は発行できませんのでご注意ください!

採否結果が出るまで大切に保管してください

# ハロートレーニング(離職者訓練・求職者支援訓練) 受講までの流れ(受講申込方法)

## 1 求職申込み

・お住まいの地域を管轄するハローワークにおいて求職申込み(登録)を行います。

## 2 受講相談

・職業訓練窓口で、受講に関する相談(原則3回)各種制度の説明、コース案内、就職支援などを行います。

## 3 訓練説明会への参加

・コース内容や訓練施設などについて、訓練実施機関担当者から直接話を聞いたり、質問することができます。

## 4 受講申込み

・受講申込みをハローワークで行います。  
※申込みに当たっては、写真添付が必要です。  
(各訓練コースごとに申込期限がありますのでご注意ください)

### 【申込書提出先】

・公共職業訓練・・・ハローワーク(持参)  
・求職者支援訓練・・・訓練実施機関(郵送又は持参)。

## 5 選考会

・受講申込みを行った訓練実施機関で「筆記試験」「面接試験」を行います。

## 6 結果通知

・自宅に選考結果が郵送されます。

## 7 受講確定

・合格された方は、訓練開始前にハローワークで「受講指示書、支援指示書又は受講推薦書」の交付を受けます。

## 8 訓練開始

・いよいよ訓練が始まります。

詳しいことは、ハローワーク  
の職業訓練窓口でご相談  
ください。

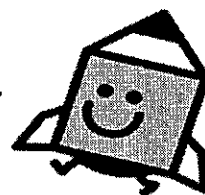

# 令和3年度 東部地区開講公的職業訓練コース一覧

求職者支援訓練
公共職業訓練(委託訓練)
公共職業訓練(施設内訓練)

## ハロートレニング — 急がば学べ —

※詳細はハローワークにあるリーフレット等でご確認ください。  
 求職者支援訓練は訓練に関して説明会を行っている訓練施設があります。  
 施設内訓練は施設見学会を行っております。ハローワークもしくは訓練実施施設へご確認ください。

開講月	訓練種別	訓練番号	訓練科目	記載サービス	施設名	住所	定員	募集期間	選考日	結果通知日	訓練期間	備考	
6月	施	5-03-22-041-17-0020	溶接科		県立沼津技術専門校	沼津市大岡4044-24	5	R3.4.5	R3.5.6	R3.5.24	R3.6.3	R3.11.16	
	施	5-03-22-002-04-0011	医療事務科		シグマカレッジ沼津校	沼津市大手町2-4-1 沼津第一生命ビルディング2F	15	R3.2.19	R3.5.11	R3.5.26	R3.6.8	R3.8.6	
	委	5-03-22-127-03-0088	PCビジネス科②	○	日建学院沼津校	沼津市大手町1-1-3 沼津産業ビル7階	20	R3.4.28	R3.5.25	R3.6.1	R3.6.8	R3.6.16	R3.9.15
	委	5-03-22-002-03-0008	ビジネス実務実践科		(株)静岡キャリアアスナーション	富士市瓜島町82 富士商工会議所3階研修室	20	R3.2.19	R3.5.24 R3.5.28	R3.6.3	R3.6.8	R3.6.21	R3.9.17
	委	5-03-22-002-04-0010	医療事務スタッフ養成科		(株)ニチイ学館沼津校	沼津市大手町3-8-23 ニッセイスタービル4階	15	R3.2.19	R3.5.31	R3.6.7	R3.6.15	R3.6.28	R3.8.27
	施	5-03-22-041-17-0020	溶接科7月		県立短期大学校 沼津キャンパス	沼津市大岡4044-24	5	R3.5.10	R3.6.10	R3.6.17	R3.6.22	R3.7.6	R3.12.15
7月	委	5-03-22-002-03-0048	2か月経理事務知識科 (短期間・短時間)		日建学院沼津校	沼津市大手町1-1-3 沼津産業ビル7階	12	R3.5.25	R3.6.10	R3.6.17	R3.6.25	R3.7.8	R3.9.7
	委	5-03-22-127-03-0120	経理事務科①(簿記2級)	○	静岡ビジネス学院株式会社	沼津市大手町3-6-10	25	R3.5.27	R3.6.24	R3.7.1	R3.7.8	R3.7.20	R3.11.19
	委	5-03-22-127-03-0122	PCビジネス科④	○	日建学院富士校	富士市富士町12-20	20	R3.6.3	R3.6.30	R3.7.7	R3.7.14	R3.7.28	R3.10.27
	委	5-03-22-127-05-0121	介護職員初任者・介護事務科①	○	ニチイ学館沼津校	沼津市大手町3-8-23 ニッセイスタービル4階	20	R3.6.9	R3.7.6	R3.7.9	R3.7.16	R3.7.30	R3.10.29
	委	5-03-22-127-05-0123	東部保育士補助養成科	○	ジョブアシストカレッジ沼津校	沼津市大手町3-6-10 静岡ビジネス学院沼津校4階	24	R3.6.16	R3.7.13	R3.7.20	R3.7.27	R3.8.5	R3.11.4
8月	委	5-03-22-002-04-0035	医療・調剤事務科		シグマカレッジ沼津校	沼津市大手町2-4-1 沼津第一生命ビルディング2F	20	R3.5.21	R3.7.14	R3.7.21	R3.8.2	R3.8.16	R3.11.15
	委	5-03-22-001-00-0042	ビジネスパソコン事務基礎科		伊東高等職業訓練校	伊東市和田2丁目2番41号	15	R3.6.1	R3.8.3	R3.8.11	R3.8.19	R3.9.1	R3.12.14
9月	施	5-03-22-041-17-0021	溶接科9月		県立短期大学校 沼津キャンパス	沼津市大岡4044-24	5	R3.7.5	R3.8.5	R3.8.12	R3.8.23	R3.9.2	R4.2.24
	委	5-03-22-002-04-0040	医療事務スタッフ養成科 (短期間・短時間)		(株)ニチイ学館沼津校	沼津市大手町3-8-23 ニッセイスタービル4階	15	R3.5.21	R3.8.17	R3.8.24	R3.9.1	R3.9.14	R3.11.12
	委	5-03-22-002-03-0032	ビジネス実務実践科		(株)静岡キャリアアスナーション	富士市瓜島町82 富士商工会議所2階201号	20	R3.5.21	R3.8.26	R3.9.2	R3.9.10	R3.9.27	R3.12.24

平成27年4月 生活困窮者自立支援法スタート

# ひとりで悩まず ご相談ください

相談無料

秘密厳守

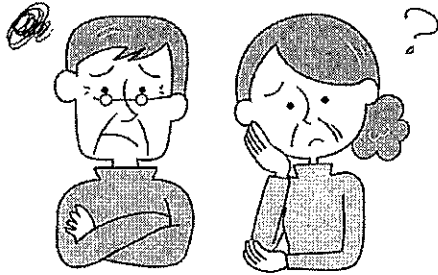

どこに相談すれば  
いいかわからない

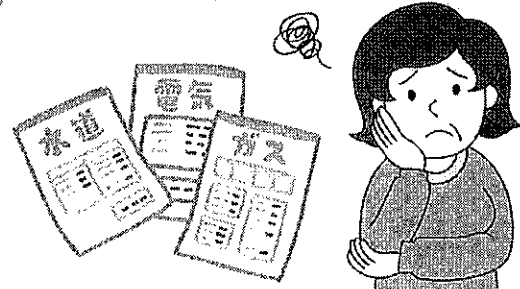

家賃や電気・  
ガス代が払えない

困って  
いませんか?

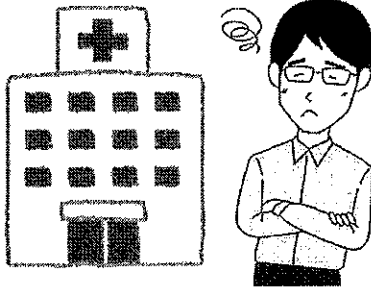

病院に行きたいけど  
お金がない

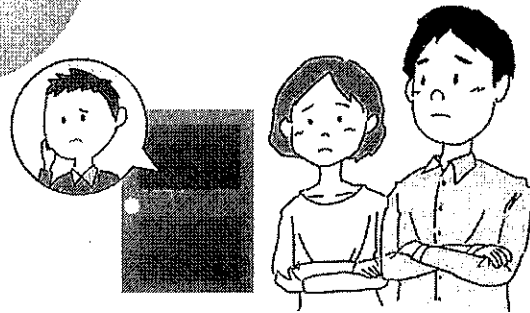

引きこもりの  
家族が心配

下田社会福祉協議会内 下田市暮らし支援センター

☎0558-22-3294

〒415-0024  
下田市4丁目1番1号

## 相談の流れ

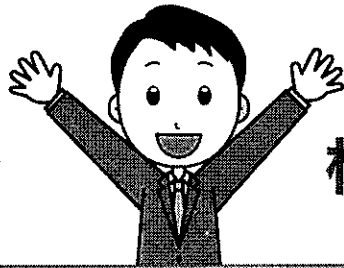

相談してよかった!

- 1 生活上の問題・悩みを確認・整理します
- 2 いっしょにプランを作成します
- 3 プランに沿った支援を行います
- 4 継続的に支援を行います

どんなことでもご相談ください!

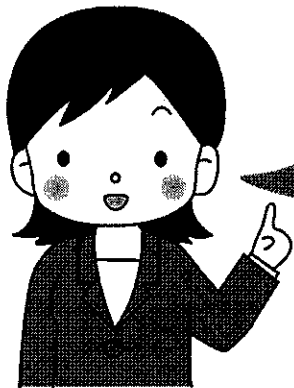
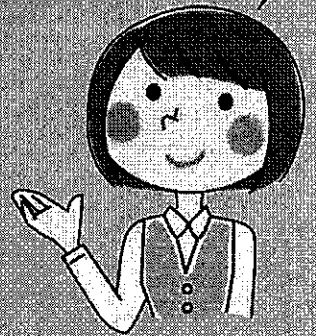

来所または電話でご相談ください。  
来所できない場合には、相談員が訪問することもできます。

☎0558-22-3294

下田市くらし支援センター

相談時間 月曜日～金曜日 8:30～17:15

東伊豆町・河津町にお住まいの皆様 (問い合わせ先)

生活支援・相談センター (東伊豆町社会福祉協議会内)

☎0557-22-1294

相談時間 月曜日～金曜日 8:30～17:15

西伊豆町・松崎町・南伊豆町にお住まいの皆様 (問い合わせ先)

生活支援・相談センター (西伊豆町社会福祉協議会内)

☎0558-55-1313

相談時間 月曜日～金曜日 8:30～17:00