

★応募（内容確認）を希望される方はハローワークまでお申し出ください

ハローワーク下田 最新求人情報

令和3年6月1日号

（5月20日～5月26日までの新規求人です）

※次号は6月8日（火）発行となります

※応募の際 必ずハローワークの『紹介状』が必要となります

★事前に面接済みの場合は『紹介状』は発行できませぬのでご注意ください。

（応募のタイミングにより既に採用済みとなっている場合がありますので、予めご了承ください）

ハローワーク下田（下田公共職業安定所）のご案内

下田市、東伊豆町、河津町、南伊豆町、松崎町、西伊豆町の地域にお住まいの方が、失業給付の手続きをされる場合、または同地域に所在する事業所が雇用保険関係の手続きや求人の申込をされる場合は、ハローワーク下田をご利用ください。

なお、求職者の方が職業相談・職業紹介を希望される場合は、管轄住所に関係なくどこのハローワークでもご利用いただけます。

※駐車スペースには限りがありますので、できる限り公共交通機関をご利用ください。

【所在地】

〒415-8509 下田市4丁目5番26号
 電話番号 0558-22-0288
 F A X 番号 0558-23-0733

【最寄りの交通機関】

伊豆急下田駅から徒歩で約10分
 東海バス石廊崎線 広岡バス停から徒歩約1分

【開庁時間】

月曜日から金曜日の8:30～17:15
 ※土・日・祝日・年末年始(12/29～1/3)は閉庁しています。

【管轄地域】

下田市
 賀茂郡(河津町・西伊豆町・東伊豆町・松崎町・南伊豆町)

【業務案内】

| 窓口(部門)名 | 業務内容 |
|-------------|---|
| 管理課(庶務係) | 庶務・会計事務、業務統計資料 |
| 管理課(雇用保険部門) | 雇用保険・労働保険関係届出事務、雇用保険の受給資格決定、失業の認定、失業給付金の支払いなど |
| 職業紹介部門 | 求人受付、一般求職者、障害者、新規学卒者等の職業相談、職業紹介、職業訓練の相談、事業所支援業務、各種助成金等申請書受付 |

【案内図】

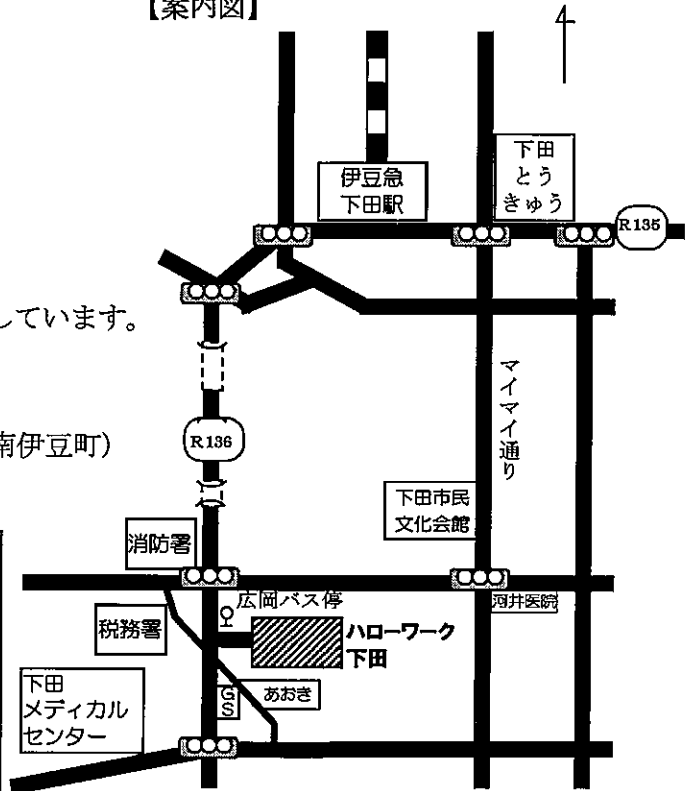

毎週火曜日に「最新求人情報」を発行しております。
 編集の都合上、全ての求人を掲載できない場合がございますので、ご了承ください。

【配布先一覧】

- 下田市内：下田商工会議所、下田市役所健康福祉課、伊豆急下田駅総合案内所
 サンワーク下田、賀茂健康福祉センター、賀茂県民生活センター
 河津町内：河津町商工会、河津町役場産業振興課
 松崎町内：松崎町商工会、松崎町役場企画観光課
 東伊豆町内：東伊豆町商工会、東伊豆町役場観光商工課、東伊豆町役場熱川支所
 西伊豆町内：西伊豆町商工会、西伊豆町商工会宇久須支所、西伊豆町役場観光商工課
 西伊豆町役場宇久須支所
 南伊豆町内：南伊豆町商工会、南伊豆町商工観光課
 その他：伊豆市役所土肥支所市民サービス課

以下のホームページからも求人情報がご覧いただけます。

- 下田商工会議所 <http://shimoda-cci.or.jp/>
 東伊豆町商工会 <http://jibasan.info/>
 南伊豆町商工会 <http://www.minamiizu.or.jp/>
 南伊豆町役場 <http://www.town.minamiizu.shizuoka.jp/>

フルタイム求人の賃金は月収の目安額を
表記しています。時給制や日給制の場合、
単価ではありませんのでご注意ください。

求 人 情 報 一 覧 表

令和3年5月27日

下田公共職業安定所

フルタイム

| No | 有効無効 新旧 保留中 公開募集 求人情報提供 | 求人区分1 職種名 | 求人番号 求人区分2 仕事の内容 | 求人区分3 受理年月日 | 事業所番号 事業所名 就業場所 | 従業員数 (就業場所) | 年齢 賃金形態 賞金 (From~To) 昇給制度の有無 賞与 通勤手当 | 交替制等 就業時間(1) 就業時間(2) 就業時間(3) 就業時間その他 時間外労働 | 休日 産業分類 紹介期限日 |
|----|-------------------------------------|---|--|---|---------------------------------|--|---|---|---------------------|
| 1 | 公開 自治体のみ可 | 一般 診療放射線技師 ○検査 ○影写 ○パソ ○データ タ入力作 | 22110-1144511 フルタイム R03/05/24 地域・職域を対象とする胃・胸部・眼底撮 影を行います。管理もして頂きます。 ・病診センターでの文書作成作業やワード・エクセルでのデー タ入力作業等の事務作業も行います。 | 2211-100458-5 一般社団法人 賀茂医師会 静岡県下田市西本郷2-9-5 | 定年制 従業員数：39人 定年制：あり 一律 (65歳) | 59歳以下 月給 183,900円 賞与あり 年1回・計 260,000円 3.00月分 昇給あり 通勤手当：上限なし | (1) 08:30 ~ 17:00 (2) 08:30 ~ 12:00 時間外あり 月平均 6時間 | 診療放射線技師 1人 その他 産業分類：医療に附帯するサービス業 | |
| 2 | 公開 民間、自治体とも可 | 一般 看護師 ○口腔ケア・食事・入浴など、在宅での生活を意識した 看護の視点で入浴者のケアを行います。 | 22110-1160211 フルタイム R03/05/26 | 2211-913350-3 介護老人保健施設 ふれあいの下田 静岡県下田市柿崎3-2-10 | 定年制：あり 一律 (60歳) 従業員数：58人 | 59歳以下 月給 222,000円 賞与あり 年3回・計 376,900円 4.00月分 昇給あり 通勤手当：上限あり | 変形労働時間制 (1) 08:30 ~ 17:30 (2) 17:00 ~ 09:00 時間外なし | 看護師 1人 その他 産業分類：老人福祉・介護事業 | |
| 3 | 公開 民間、自治体とも可 | 一般事務 ○医療事務及び一般事務全般を行います。 ○受付業務 (患者様対応・電話対応・医療費会計等) や、 透折室、病室での事務業務等の運営に係る一般事務業務 その他、雑務等もあり | 22110-1161511 フルタイム R03/05/26 | 2211-101024-7 医療法人社団 のぞみ記念 下田循環器・腎臓クリニ ック 静岡県下田市高馬147-1 | 定年制：あり 一律 (65歳) 従業員数：60人 | 64歳以下 月給 175,100円 賞与あり 年2回・計 175,100円 4.50月分 昇給なし 通勤手当：上限あり | 交替制(シフト制) (1) 07:30 ~ 16:30 (2) 08:00 ~ 17:00 時間外あり 月平均 10時間 | その他 2人 産業分類：一般診療所 | |
| 4 | 公開 民間、自治体とも不可 | 一般 研究補助職員 [R3年7/1~R4年3/31 R03/05/21 ○水産庁委託事業「ウナギ稚苗の商品化に向けた大量生産 システムの実証事業」を実施するための 試験魚の飼育管理 (水槽洗浄・飼料作製・水質チェック 、給餌等)、データ入力等の研究補助業務 | 22110-1137411 フルタイム R03/05/25 | 2211-913727-9 国立研究開発法人水産研究・教育機構 水産技術研究 所南伊豆庁舎 静岡県賀茂郡南伊豆町石廊崎183-2 | 定年制：なし 従業員数：18人 | 64歳以下 月給 182,574円 賞与なし 年2回・計 182,574円 昇給なし 通勤手当：上限あり | (1) 08:00 ~ 16:45 時間外なし | 土日祝他 1人 産業分類：管理、補助的経済活動を行 R03/06/07 | |
| 5 | 公開 民間、自治体とも可 | 一般 通販スタッフ パソコンでの簡単な入力業務、電話での注文受付、商品の 出荷業務、など 未経験の方でも先輩スタッフが丁寧にフォローいたします 。アットホームで馴染みやすい職場です。 | 22110-1156311 フルタイム R03/05/25 | 2211- 267-4 株式会社 徳造丸 静岡県賀茂郡東伊豆町稲取2185-1 | 定年制：あり 一律 (65歳) 従業員数：110人 | 40歳以下 月給 185,000円 賞与あり 年2回・計 250,000円 0.50月分 昇給あり 通勤手当：上限あり | 変形労働時間制 (1) 09:00 ~ 17:30 時間外あり 月平均 7時間 | 他 1人 産業分類：鮮魚小売業 | |
| 6 | 公開 自治体のみ可 | 一般 事務員 ○一般事務全般を行います。 パソコンでの入力事務や電話対応・求客の応対 商品の受発注業務 (営業の補佐) もします。 | 22110-1158911 フルタイム R03/05/25 | 2211- 267-4 株式会社 大村商会 静岡県下田市立野83-9 株式会社 大村商会 下 田支店 | 定年制：あり 一律 (60歳) 従業員数：8人 | 35歳以下 月給 150,000円 賞与あり 年2回・計 180,000円 2.50月分 昇給あり 通勤手当：上限あり | (1) 08:00 ~ 17:00 時間外あり 月平均 5時間 | 土日祝他 1人 産業分類：建築材料卸売業 | |

フルタイム

求人情報一覧表

下田公共職業安定所

令和3年5月27日

| No | 有効無効 新旧 保留中 公開希望 求人情報提供 | 求人区分1 職種名 | 求人番号 求人区分2 仕事の内容 | 求人区分3 受理年月日 | 従業員数(就業場所) 定年制 | 事業所番号 事業所名 就業場所 | 年齢 賃金形態 賞金(From~To) 昇給制度の有無 給与 通勤手当 | 交替制等 就業時間(1) 就業時間(2) 就業時間(3) 就業時間その他 時間外労働 | 休日 採用人数 産業分類 紹介期限日 |
|----|-------------------------------------|---|------------------------|------------------------|---------------------|--|---|---|---|
| 7 | 公開 自治体のみ可 | 一般 インナー・DTPオペレーター【トリアルR03/05/24 デザイン・DTPオペレーター業務を行います。 パソコン使用にてチラシやパンフレット・名刺・冊子・ 商業デザイン制作・看板・HP作成等 使用ソフトウェアはイラストレーター・フォントショップ・インデ ザigner等 | 22110-1143211 フルタイム | 2211-47-7 サン印刷 | 25人 定年制:あり 一律 (60歳) | 有限会社 サン印刷 静岡県下田市西本郷1-11-30 | 35歳以下 月給 240,000円 年 回 賞与なし 2回 計 月分 昇給なし 通勤手当: 上限あり | (1) 08:30 ~ 17:30 時間外あり 月平均 10時間 | 1人 毎週 土日祝他 産業分類: 製本業, 印刷物加工業 |
| 8 | 公開 自治体のみ可 | 一般 サポーター(伊豆) ◆営業先J.A.(農協)の取り扱い企業として、ハウスメン テナンス(既存住宅の正命(農協)の農薬管理業務です。 ◆個別の成果に応じて正当に評価される会社です。 ◆一般的個人住宅を訪問し、床下調査のアポイントを取得 する事が主な業務となります。 | 13080-2876611 フルタイム | 1308-411854-5 アサンテ | 7人 定年制:あり 一律 (60歳) | 株式会社 アサンテ 静岡県賀茂郡河津町浜146-4 河津コーポラス10 2 株式会社アサンテ伊豆営業所 | 59歳以下 月給 221,000円 年 2回・計 4,000月分 昇給あり 通勤手当: 上限あり | 変形労働時間制 (1) 09:00 ~ 17:15 時間外あり 月平均 10時間 | 2人 その他 他 産業分類: 建物サービス業 |
| 9 | 公開 自治体のみ可 | 一般 シール・バー営業(伊豆) ◆営業先J.A.(農協)の取り扱い企業として、ハウスメン テナンス(既存住宅の正命(農協)の農薬管理業務です。 ◆個別の成果に応じて正当に評価される会社です。 ◆一般的個人住宅を訪問し、床下調査のアポイントを取得 する事が主な業務となります。 | 13080-2831411 フルタイム | 1308-411854-5 アサンテ | 7人 定年制:なし | 株式会社 アサンテ 静岡県賀茂郡河津町浜146-4 河津コーポラス10 2 株式会社アサンテ伊豆営業所 | 60歳以上 月給 210,000円 年 2回・計 4,000月分 昇給なし 通勤手当: 上限あり | 変形労働時間制 (1) 08:30 ~ 18:15 時間外あり 月平均 11時間 | 2人 その他 他 産業分類: 建物サービス業 |
| 10 | 公開 民間、自治体とも可 | 一般 調理師(ヒューマンヴィンヴィン伊豆) ◆調理師業務を担うとして頂きます。 ◆朝昼夕食80食程度の食事の提供にかかると業務 ・調理、盛付、配膳、片付けなど ・その他業務に関する雑務 | 22030-4260611 フルタイム | 2203-917795-7 静岡支社 | 11人 定年制:あり 一律 (60歳) | 日本ゼナラルフード株式会社 静岡支社 静岡県賀茂郡西伊豆町宇久須2030-1 ヒューマンヴィンヴィン伊豆 | 不同 月給 250,000円 年 2回・計 350,000円 昇給あり 通勤手当: 上限あり | 交替制(シフト制) (1) 05:00 ~ 14:30 (2) 08:30 ~ 18:00 時間外あり 月平均 20時間 | 調理師 1人 毎週 他 産業分類: 他に分類されない生活関連 |
| 11 | 公開 民間、自治体とも不可 | 一般 動物の管理 ○熱川バナナワ二園での動物管理を行っていただきます。 ○熱川バナナワ二園での動物管理を行っていただきます。 マナテイス等の餌やり、園内清掃 ワニの移動など ※重量物の運搬や高所での作業もあり | 22110-1132111 フルタイム | 2211-408-0 熱川バナナワ二園 | 44人 定年制:あり 一律 (60歳) | 株式会社 熱川バナナワ二園 静岡県賀茂郡東伊豆町奈良本1253-10 | 59歳以下 月給 251,500円 年 回 賞与なし 2回 計 月分 昇給あり 通勤手当: 上限あり | 変形労働時間制 (1) 07:45 ~ 17:10 時間外なし | 1人 その他 他 産業分類: 社会教育 |
| 12 | 公開 民間、自治体とも不可 | 一般 植物の管理 ○熱川バナナワ二園での植物管理を行っていただきます。 ○熱川バナナワ二園での植物管理を行っていただきます。 (園内温度管理・園内湿度管理等も有り) ※重量物の運搬や高所での作業もあり ※軽トラトラック(MT車)を使っての荷物の運搬作業もあり | 22110-1133711 フルタイム | 2211-408-0 熱川バナナワ二園 | 44人 定年制:あり 一律 (60歳) | 株式会社 熱川バナナワ二園 静岡県賀茂郡東伊豆町奈良本1253-10 | 59歳以下 月給 251,500円 年 回 賞与なし 2回 計 月分 昇給あり 通勤手当: 上限あり | 変形労働時間制 (1) 07:45 ~ 17:10 時間外なし | 1人 その他 他 産業分類: 社会教育 |

パート

求人情報一覧表

下田公共職業安定所

令和3年5月27日

| No. | 有効無効 新日 保留中 公開希望 公開情報提供 求人情報提供 | 求人区分1 職種名 | 求人番号 求人区分2 仕事の内容 | 求人区分3 受理年月日 | 事業所番号 事業所名 就業場所 従業員数(就業場所) | 年齢 賃金(From~To) 昇給制度の有無 通勤手当 | 交替制等 就業時間(1) 就業時間(2) 就業時間(3) 就業時間その他 時間外労働 | 休日 休業日 採用人数 産業分類 紹介期限日 |
|-----|---|---|------------------------|----------------|---|---|---|---|
| 7 | 公開 民間、自治体とも不可 | 一般 ホニスタッフ【土・日・祝日】 ○寿司店ホニスタッフ(接客係)をしていただきます。 ○オンボリやお茶出し、寿司等の料理配膳・下膳。 洗い物・その他雑務を行います。 ★土・日・祝日の勤務です★ | 22110-1140111 パート | R03/05/24 | 2211-913224-0 元祖こあじ鮎包丁処総本店八起 静岡県賀茂郡西伊豆町宇久須669-1 | 1,000円 年 1,000円 月分 昇給なし 通勤手当: 支給なし | (1) 11:00 ~ 15:00 時間外なし | 1人 月火水木金 産業分類: すし店 その他 |
| 8 | 公開 民間、自治体とも可 | 一般 エスデ【下田】 下田市蓮台寺の宿泊施設内エステルームにおいて、宿泊のお客様にアロマエステの施術を行います。 器具を使わず、オールハンドの施術です。 ※施術するメニュー(全身・フェイシャル、等)により時 | 22052-1044011 パート | R03/05/25 | 2205-615406-2 株式会社 Onsen 静岡県下田市蓮台寺273-2「花月亭」内 | 3,300円 年 5,000円 月分 昇給あり 通勤手当: 上限あり | 又は、15:00 ~ 22:00 の間の1時間以上 時間外なし | 2人 他 産業分類: 療術業 アロマセラピー検定2 その他 |
| 9 | 公開 自治体のみ可 | 一般 産廃物仕分け作業・トラック運転 ○当処理センターにて回収された産廃物の仕分け処理業務を行なっています。(手作業が主です) また、東地区内にトラック(2t又は4t車)にて産廃等の回収も行っています。 | 22110-1138011 パート | R03/05/21 | 2211-100913-0 有限会社 荒川土建興業 静岡県下田市中842-56 有限会社荒川土建興業 処理センター | 1,000円 年 昇給あり 通勤手当: 支給なし | 又は、08:00 ~ 17:00 の間の7時間 時間外なし | 1人 日祝 産業分類: 一般土木建築工事業 その他 |
| 10 | 公開 民間、自治体とも可 | 一般 ナイトフロント(日給 8,500円)【土・日 R03/05/20 ○ホテルの夜間のフロント業務を行っていただきます。 夜間のお客様対応や電話応対等を行います。 館内見回り等の巡回や施設管理も行います。 ※土・日・月の週3日の勤務です。 | 22110-1134811 パート | R03/05/20 | 2211-613614-5 株式会社 一燈庵 静岡県賀茂郡河津町見高123-5 | 971円 年 971円 月分 昇給あり 通勤手当: 上限あり | (1) 20:00 ~ 08:00 時間外なし | 1人 火水木金 産業分類: 旅館、ホテル 毎週 |
| 11 | 公開 民間、自治体とも不可 | 一般 クリーニングの清掃・ペッドメイク ○クリーニングの業務において、宿泊者が健康に過ごせるよう館内の全ための清掃を行う。次の宿泊者が快適に過ごせるように指定されたとおりに清掃を行い、寝具を整える作業を行う。 | 13070-27854211 パート | R03/05/20 | 1307-620734-2 株式会社 Rバンク 静岡県賀茂郡南伊豆町伊浜2135-15 「CAYPOINT」(当社運営) | 1,050円 年 1,050円 月分 昇給あり 通勤手当: 上限なし | (1) 10:00 ~ 15:00 時間外あり 月平均 3時間 | 2人 他 産業分類: 不動産代理業・仲介業 その他 |
| 12 | 公開 民間、自治体とも可 | 一般 洗剤の厨房にて、食器洗浄を行っていただきます。 ○旅館(機械洗浄・手洗い併用) 他、洗浄後の食器の片付けも行います。 | 22110-1148611 パート | R03/05/25 | 2211-913738-7 (株)アゴラー・ホテルマネルメント伊豆今井庄 静岡県賀茂郡河津町見高127 | 900円 年 950円 月分 昇給なし 通勤手当: 上限なし | (1) 07:00 ~ 10:00 (2) 18:00 ~ 21:00 時間外なし | 2人 他 産業分類: 旅館、ホテル 毎週 |

パート

求人情報一覧表

下田公共職業安定所

令和3年5月27日

| No 有効無効 新田 保留中 公開希望 公情報提供 求人情報提供 | 求人区分1 職種名 | 求人番号 求人区分2 仕事の内容 | 求人区分3 受理年月日 | 事業所番号 事業所名 就業場所 従業員数(就業場所) | 年齢 賃金(From~To) 賞与 昇給制度の有無 通勤手当 | 交替制等 就業時間(1) 就業時間(2) 就業時間(3) 就業時間その他 時間外労働 | 休日 免許・資格1 免許・資格2 免許・資格3 採用人数 産業分類 紹介期限日 |
|--|---|------------------------|--|---|--|---|---|
| 13 公開 民間、自治体とも可 | 一般 清掃係 ○当館の客室の清掃業務を行っていただきます。 R03/05/26 客室内の洗面所・トイレ・風呂・室内の清掃と アメニティ・アイスクラス等の補充もしていただきます。 またパブリックスペースや客トイレの清掃もします。 ※夫夫川～白田間送迎あり | 22110-1159111 パート | 2211-100233-4 株式会社 望水 静岡県賀茂郡東伊豆町奈良本1126-6 従業員数： 73人 定年制： なし | 885円～ 年 回・計 950円 月分 円 昇給あり 昇給あり 通勤手当： 支給なし | (1) 09:30 ～ 13:30 時間外なし | 2人 その他 産業分類： 旅館、ホテル その他 | |
| | | | | | | | |
| | | | | | | | |
| | | | | | | | |
| | | | | | | | |
| | | | | | | | |

アルバイト

求 人 情 報 一 覧 表

下田公共職業安定所

令和3年5月27日

| No. 有効無効 新旧 保留中 公開希望 求人情報提供 | 求人区分1 職種名 | 求人番号 求人区分2 仕事の内容 | 求人区分3 受理年月日 | 事業所番号 事業所名 就業場所 従業員数(就業場所) | 年齢 賃金(F r o m ~ T o) 賞与 昇給制度の有無 通勤手当 | 交替制等 就業時間(1) 就業時間(2) 就業時間(3) 就業時間その他 時間外労働 | 休日 免許・資格1 免許・資格2 免許・資格3 採用人数 産業分類 紹介期限日 |
|--|---|---|----------------|---|---|--|---|
| 7 公開 民間、自治体とも不可 | 一般 プールのスタッフ 【夏期アルバイト】 ○屋外プールの監視・お客様のプールの受け渡し・有料プールのサイドチェアエアの管理及び受付 プール内及びプール周辺の清掃 ※ライフセーバーあるいは普通救命講習修了者の方歓迎！ | 22110-1147311 パート 【夏期アルバイト】7/1~9 R03/05/25 | | 株式会社 伊豆今井浜東急ホテル 静岡県賀茂郡河津町見高今井35-1 従業員数： 93人 定年制： なし | 1,200円 年 回 計 1,200円 月分 賞与なし 昇給なし 通勤手当： 上限あり | 交替制(シフト制) (1) 08:00 ~ 17:00 (2) 09:00 ~ 18:00 時間外なし | 休日 他 産業分類： 旅館、ホテル 4人 その他 |
| 8 公開 民間、自治体とも可 | 一般 清掃スタッフ 【夏期アルバイト】 ○館内・客室の清掃をしていただきます。 ベッドメークやタオル交換、アメニティ交換、アメニティ補充等もいたします。 他、雑務等も行っております。 | 22110-1162411 パート 【夏期アルバイト】7/22~9 R03/05/26 | | ココデメール 静岡県下田市吉佐美1891-1 従業員数： 1人 定年制： なし | 900円 年 回 計 1,200円 月分 賞与なし 昇給なし 通勤手当： 支給なし | (1) 10:00 ~ 15:00 時間外なし | 休日 他 産業分類： 旅館、ホテル 3人 その他 |
| | | | | | | | |
| | | | | | | | |
| | | | | | | | |
| | | | | | | | |

就職支援セミナー

受講料無料

開催

フコのキャリアコンサルタントが

早期就職の方法を伝授！！

このセミナーは自分を最大限アピールする履歴書の書き方、印象を良くする面接の心得など、内定を獲得するための方法を説明します。

◆ 基本コース【3時間】◆

- ☞ 静岡県内企業 採用担当者が求める人材とは？
- ☞ 履歴書・職務経歴書・添え状はどう書けばいいのでしょうか？
- ☞ 面接でよく聞かれる質問と自己アピールの方法
- ☞ 応募書類の書き方などの個別相談も出来ます

会場

ハローワーク下田 1階会議室（各回定員15名）

※お車で越しになる方はセミナー当日の駐車場が大変混雑しますので、

お時間にゆとりを持ってお越しください

日程

時間 13:30~16:30

6月10日（木）

6月24日（木）

7月 8日（木）



- ・新型コロナウイルス感染症の拡大防止のため、マスクの着用をお願いいたします。
- ・今後の情勢に鑑みて、やむを得ず延期・中止となる場合がございます。

◎ハローワークからのお知らせ



ハローワークの紹介サービス案内

ハローワーク下田

求職申込みをする



初めてハローワークをご利用になる方は、ハローワーク内に設置されたパソコンで求職申込情報を入力、または、求職申込書に記載が必要です。→「ハローワーク受付票」の発行

求人を探す

ハローワークでは、主に次の方法で求人情報を提供しています。

ハローワーク

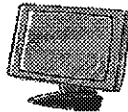

全国のハローワークで受付した求人を、ハローワーク内にあるパソコン、自宅のパソコンやタブレット、スマートフォンから閲覧することができます。

求人情報誌



毎週火曜日の発行です。過去1週間に受理した求人を掲載しています。

求人情報ファイル



仕事の種類（職種）ごとに求人ファイルが置いてあります。

職業相談・職業紹介

求職活動にあたり、自己分析(職務経歴の棚卸し)・労働市場分析(職業別求人賃金、東部地区の求人状況等)や、興味・関心、好きなこと、やりたいこと、できること、どうしてもこだわりたいポイントなどを検討しましょう！

ハローワークでは、求職活動に関係することについて、次のようなご案内をしています。



- ・求人票の見方のご案内。
- ・就職に関する講習会やセミナーの実施。
- ・どんな仕事に就いたらいいかわからない、自分に向いている仕事って何？…などの相談。

ハローワークの求人に応募(面接)の場合は『紹介状』が必要です。

(総合受付へ「求人票」と「ハローワーク受付票」を出してください。)

面接・選考

面接には、履歴書などの応募書類・面接対策が必要です。必要な基本的知識を身につけましょう。また、事業所の情報収集を行い、求人にあわせた履歴書などの必要書類を用意しましょう！

ハローワークでは、応募書類・書類選考・面接に関係することについて、次のようなご案内をしています。



- ・履歴書、職務経歴書などの各種応募書類の書き方リーフレットをご用意しております。
- ・応募書類(履歴書・職務経歴書など)や面接に関する相談も受付しております。
- ・基本的知識などを身につけるための「各種セミナー」へのご案内をしています。

決定・採用



就職おめでとうございます。

- ・雇用保険受給者の方は、就職日の前日(土曜・休祝日の場合はその前日)に来所してください。基本手当の支給や、対象者には就職促進給付(再就職手当等)の説明を行います。

職業訓練・講習会・セミナーへの参加



・公共職業訓練 ●科目によって定員、募集期間、訓練期間、訓練実施会場が異なります。希望の職種に応募するために技能を身につけたい方には、説明、案内をしています。職業訓練とは、再就職を目指す際に必要な知識、技能・技術の修得を目的とする就職の為に訓練をいいます。訓練内容や訓練期間、募集期間や受講対象者は訓練機関や訓練科目により異なります。受講料は無料です。ただし、テキスト代、教材費、検定受験料等は有料です。

- ・就職支援セミナー ●毎月、基本コース2回開催

面接に自信を持ちたい、第一印象をよくしたい、ビジネスマナーってなに？という方に！履歴書、職務経歴書、添え状の書き方から、面接でのアピール方法、面接でよく聞かれる質問、採用されるためのワンポイントアドバイスなどを勉強します。

紹介状

※求人企業に応募する場合は、ハローワークの紹介状が必要です。
面接時に持参して採用担当者に提出します。(事前に書類選考がある場合は応募書類に同封します。)

求人企業提出用

紹介コード 60000-13010-1000005 紹介日 令和元年5月18日

紹介状

株式会社 ハローワークケア (法人番号: 6012345678901)

採用担当者 様

日頃より、ハローワークをご利用いただきありがとうございます。
貴事業所からいただいております求人につきまして、下記の方をご紹介します。
採用に向けた選考を、よろしく願いたします。

| 紹介対象求人の番号 | 職種 | 求人区分 | 雇用形態 |
|-------------|-------|-------|------|
| 13010- 3591 | 介護福祉士 | フルタイム | 正社員 |

(フリガナ) アシタ ユウキ
求職者氏名: 明日 勇気

※選考結果につきましては、求職者にご連絡されるのと併せて、裏面の採用結果通知にて、下記ハローワークまでFAX、郵送等によりご連絡ください。

《 お問い合わせ先 》
 坂田橋公共職業安定所
 〒112-8577
 文京区後援1-9-20
 TEL: 03-3812-8609
 FAX: 03-5684-8193
 紹介担当 橋本 太郎

※ 個人情報が含まれています。FAX番号をお間違えないようご注意ください。

選考結果通知

(紹介日 令和元年5月18日)
 送付先: 全社 年 月 日
 送付元: 株式会社 ハローワークケア

送付先: 坂田橋公共職業安定所
 紹介担当者 橋本 太郎 へ
 (TEL: 03-3812-8609)
 (FAX: 03-5684-8193)

記入者: _____
 連絡先: _____
 (求人番号: 13010- 3591) (紹介期限: R01.07.31)
 60000-13010-1000005



さきに紹介を受けた方(裏面の紹介状に記載の方)の選考結果を通知します。
 また、この求人については、次の取扱いを希望します。
 引き続き紹介してほしい () (※注: 既に有効期限切れ等で継続となっている場合は、再度の申し込みが必要です。)
 求人を取り消して欲しい ()

※ 裏面の紹介状で応募者氏名をご確認の上、ご記入ください。

採用した

職種 _____
 雇用(予定)日 _____
 賞金見込み(手当含まず) (月額・日額・時間額・年額) _____
 求人票の労働条件と採用条件との相違 (なし/あり) _____
 相違「あり」の場合、
 ・労働契約締結前の変更する労働条件等の明示 (なし/あり) _____
 ・変更する労働条件等の本人の同意 (なし/あり) _____

採用した理由について、できるだけ詳しく教えてください。

採用しなかった

該当する事項に○を付してください。(1~5のうち、6~11の中で複数選択可)

| | |
|--------------------|-------------------|
| ●選考の結果当方で採用しなかった場合 | ●左記以外の場合 |
| 1 業務内容が合わない | 6 選考時に本人が断った |
| 2 技能・経験・知識の不足 | 7 採用しようとしたが本人が断った |
| 3 賞金が折り合わない | 8 本人から応募辞退の連絡があった |
| 4 就業時間が合わない | 9 本人と連絡がつかない |
| 5 1~4以外の理由 | 10 応募書類が届かない |
| | 11 面接不参加 |

採用しなかった理由について、できるだけ詳しく教えてください。

表

裏

本人控え

紹介状(本人控え)
 (必ずお手元に保管してください。)

紹介内容 (紹介日 令和元年5月18日)
 求職者氏名: 明日 勇気 (求職番号: 60000-1107703)
 求人事業所名: 株式会社 ハローワークケア (求人番号: 13010- 3591)
 職種: 介護福祉士
 選考方法: 面接

面接等予定日: _____
 場所: 東京都文京区後援1-9-20
 所行名: ハローワーク紹介社 後援業 (写真貼付) 朝進ビル
 自己PR: (欄外がない方)

書類送付: 送付先: _____
 所持するもの: _____

採用担当連絡先: 人事課 橋本 太郎
 TEL: 03-3812-8609 (内線)

上記の求人について紹介します。職務経歴書の内容や面接等に不致がある場合は、ハローワーク窓口でご相談をお受けしていますので、お気軽にご相談ください。
 面接予定日に特別の事情により出席できなくなった場合には、上記採用担当者連絡先までご連絡の上、その後の対応についてご相談ください。

ハローワーク
 お問い合わせ先
 坂田橋公共職業安定所
 〒112-8577
 文京区後援1-9-20
 TEL: 03-3812-8609
 FAX: 03-5684-8193
 紹介担当: 橋本 太郎

求人企業がハローワークに選考結果を通知するための書面です(裏面)。

- ・・・紹介状の交付を受けないと・・・
- ①直接訪問して採用になった場合は、ハローワーク(安定所)の紹介になりません。
 - ②雇用保険受給者の方は、再就職手当等に該当しない場合があります。
 - ③企業側が、就職困難者等を雇用した場合の助成(金)が対象にならなくなります。

【注意事項】
 ※既に面接実施済の場合は『紹介状』は発行できませんのでご注意ください!

採否結果が出るまで大切に保管してください

ハロートレーニング(離職者訓練・求職者支援訓練) 受講までの流れ(受講申込方法)

1 求職申込み

・お住まいの地域を管轄するハローワークにおいて求職申込み(登録)を行います。

2 受講相談

・職業訓練窓口で、受講に関する相談(原則3回)各種制度の説明、コース案内、就職支援などを行います。

3 訓練説明会への参加

・コース内容や訓練施設などについて、訓練実施機関担当者から直接話を聞いたり、質問することができます。

4 受講申込み

・受講申込みをハローワークで行います。

※申込みに当たっては、写真添付が必要です。

(各訓練コースごとに申込期限がありますのでご注意ください)

【申込書提出先】

・公共職業訓練・・・ハローワーク(持参)

・求職者支援訓練・・・訓練実施機関(郵送又は持参)。

5 選考会

・受講申込みを行った訓練実施機関で「筆記試験」「面接試験」を行います。

6 結果通知

・自宅に選考結果が郵送されます。

7 受講確定

・合格された方は、訓練開始前にハローワークで「受講指示書、支援指示書又は受講推薦書」の交付を受けます。

8 訓練開始

・いよいよ訓練が始まります。

詳しいことは、ハローワーク
の職業訓練窓口でご相談
ください。

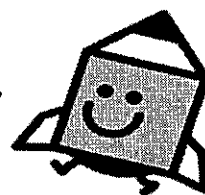

令和3年度 東部地区開講公的職業訓練コース一覧

| | |
|---|---------------|
| 求 | 求職者支援訓練 |
| 委 | 公共職業訓練(委託訓練) |
| 施 | 公共職業訓練(施設内訓練) |

ハローワーク

— 急がば学べ —

※詳細はハローワークにあるリーフレット等でご確認ください。

求職者支援訓練は訓練に関する説明会を行っている訓練施設があります。

施設内訓練は施設見学会を行っております。ハローワークもしくは訓練実施施設へご確認ください。

| 開講月 | 訓練種別 | 訓練番号 | 訓練科目名 | 取組サービス | 施設名 | 住所 | 定員 | 募集期間 | 選考日 | 結果通知日 | 訓練期間 | 備考 | |
|-----|------|---------------------|--------------------------|--------|----------------------|-------------------------------|----|---------|---------|---------|---------|----------|----------|
| 6月 | 施 | 5-03-22-041-17-0020 | 溶接科 | | 県立沼津技術専門学校 | 沼津市大岡4044-24 | 5 | R3.4.5 | R3.5.13 | R3.5.24 | R3.6.3 | R3.11.16 | |
| | 委 | 5-03-22-002-04-0011 | 医療事務科 | | シグマカレッジ沼津校 | 沼津市大手町2-4-1 沼津第一生命ビルディング2F | 15 | R3.2.19 | R3.5.18 | R3.5.26 | R3.6.8 | R3.8.6 | |
| | 委 | 5-03-22-127-03-0088 | PCビジネス科② | ○ | 日建学院沼津校 | 沼津市大手町1-1-3 沼津産業ビル7階 | 20 | R3.4.28 | R3.5.25 | R3.6.1 | R3.6.8 | R3.9.15 | |
| | 委 | 5-03-22-002-03-0008 | ビジネス実務実践科 | | (株)静岡キャリアアスosiasiン | 富士市瓜島町82 富士商工会議所3階研修室 | 20 | R3.2.19 | R3.5.24 | R3.5.31 | R3.6.8 | R3.9.17 | |
| | 委 | 5-03-22-002-04-0010 | 医療事務スタッフ養成科 | | (株)ニチイ学館沼津校 | 沼津市大手町3-8-23 ニッセイスタービル4階 | 15 | R3.2.19 | R3.5.31 | R3.6.7 | R3.6.15 | R3.6.28 | R3.8.27 |
| | 施 | 5-03-22-041-17-0020 | 溶接科7月 | | 県立工科短期大学校 沼津キャンパス | 沼津市大岡4044-24 | 5 | R3.5.10 | R3.6.10 | R3.6.17 | R3.6.22 | R3.7.6 | R3.12.15 |
| 7月 | 委 | 5-03-22-002-03-0048 | 2か月経理事務知識科 (短時間・短時間) | | 日建学院沼津校 | 沼津市大手町1-1-3 沼津産業ビル7階 | 12 | R3.5.25 | R3.6.10 | R3.6.25 | R3.7.8 | R3.9.7 | |
| | 委 | 5-03-22-002-04-0035 | 医療・調理事務科 | | シグマカレッジ沼津校 | 沼津市大手町2-4-1 沼津第一生命ビルディング2F | 20 | R3.5.21 | R3.7.14 | R3.7.21 | R3.8.2 | R3.8.16 | R3.11.15 |
| 8月 | 委 | 5-03-22-001-03-0042 | ビジネスパソコン事務基礎科 | | 伊東高等職業訓練校 | 伊東市和田2丁目2番41号 | 15 | R3.6.1 | R3.8.3 | R3.8.11 | R3.8.19 | R3.9.1 | R3.12.14 |
| | 施 | 5-03-22-041-17-0021 | 溶接科9月 | | 県立工科短期大学校 沼津キャンパス | 沼津市大岡4044-24 | 5 | R3.7.5 | R3.8.5 | R3.8.12 | R3.8.23 | R3.9.2 | R4.2.24 |
| | 委 | 5-03-22-002-04-0040 | 医療事務スタッフ養成科 (短時間・短時間) | | (株)ニチイ学館沼津校 | 沼津市大手町3-8-23 ニッセイスタービル4階 | 15 | R3.5.21 | R3.8.17 | R3.8.24 | R3.9.1 | R3.9.14 | R3.11.12 |
| | 委 | 5-03-22-002-03-0032 | ビジネス実務実践科 | | (株)静岡キャリアアスosiasiン | 富士市瓜島町82 富士商工会議所2階201号 | 20 | R3.5.21 | R3.8.26 | R3.9.2 | R3.9.10 | R3.9.27 | R3.12.24 |
| | | | | | | | | | | | | | |
| | | | | | | | | | | | | | |

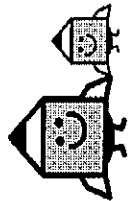

平成27年4月 生活困窮者自立支援法スタート

ひとりで悩まず ご相談ください

相談無料

秘密厳守



困って
いませんか?

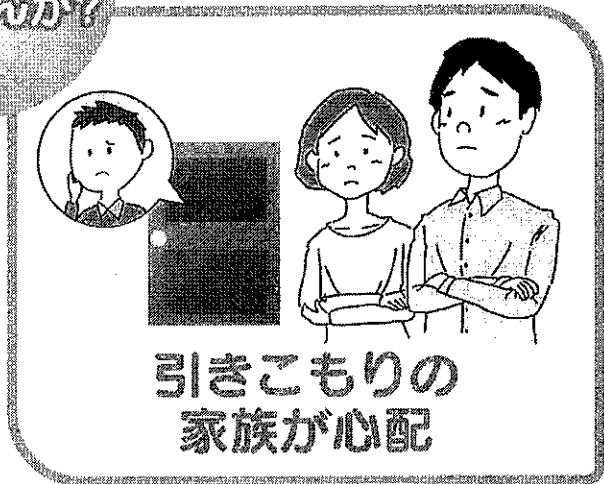
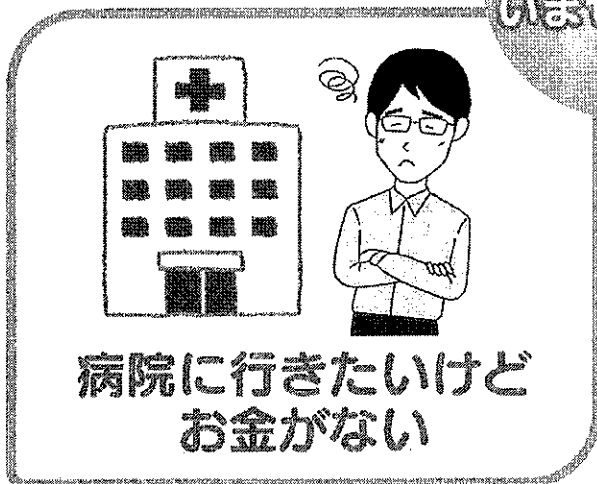

下田社会福祉協議会内 下田市くらし支援センター

☎0558-22-3294

〒415-0024
下田市4丁目1番1号

相談の流れ

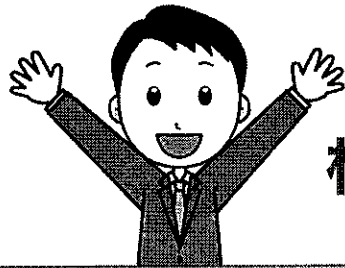

相談してよかった!

4 継続的に支援を行います

3 プランに沿った支援を行います

2 いっしょにプランを作成します

1 生活上の問題・悩みを確認・整理します

どんなこと
でもご相談
ください!

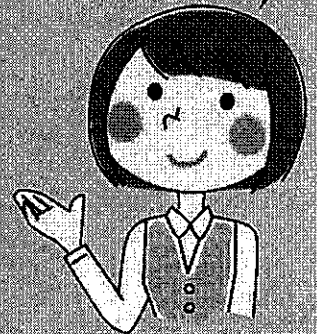

来所または電話でご相談ください。
来所できない場合には、相談員が訪問することもできます。

☎0558-22-3294

下田市くらし支援センター

相談時間 月曜日～金曜日 8:30～17:15

東伊豆町・河津町にお住まいの皆様 (問い合わせ先)

生活支援・相談センター (東伊豆町社会福祉協議会内)

☎0557-22-1294

相談時間 月曜日～金曜日 8:30～17:15

西伊豆町・松崎町・南伊豆町にお住まいの皆様 (問い合わせ先)

生活支援・相談センター (西伊豆町社会福祉協議会内)

☎0558-55-1313

相談時間 月曜日～金曜日 8:30～17:00