

★応募（内容確認）を希望される方はハローワークまでお申し出ください

ハローワーク下田 最新求人情報

令和7年2月25日号

（2月13日～2月19日までの新規求人です）

※次号は3月4日（火）発行となります

※応募の際、必ずハローワークの『紹介状』が必要となります

★事前に面接済みの場合は『紹介状』は発行できませぬのでご注意ください。

（応募のタイミングにより既に採用済みとなっている場合がありますので、予めご了承ください）

ハローワーク下田（下田公共職業安定所）のご案内

下田市、東伊豆町、河津町、南伊豆町、松崎町、西伊豆町の地域にお住まいの方が、失業給付の手続きをされる場合、または同地域に所在する事業所が雇用保険関係の手続きや求人の申込をされる場合は、ハローワーク下田をご利用ください。

なお、求職者の方が職業相談・職業紹介を希望される場合は、管轄住所に関係なくどこのハローワークでもご利用いただけます。

※駐車スペースには限りがありますので、できる限り公共交通機関をご利用ください。

【所在地】

〒415-8509 下田市4丁目5番26号
電話番号 0558-22-0288
FAX番号 0558-23-0733

【最寄りの交通機関】

伊豆急下田駅から徒歩で約10分
東海バス石廊崎線 広岡バス停から徒歩約1分

【開庁時間】

月曜日から金曜日の8:30～17:15
※土・日・祝日・年末年始(12/29～1/3)は閉庁しています。

【管轄地域】

下田市
賀茂郡(河津町・西伊豆町・東伊豆町・松崎町・南伊豆町)

【業務案内】

窓口(部門)名	業務内容
管理課(庶務係)	庶務・会計事務、業務統計資料
管理課(雇用保険部門)	雇用保険・労働保険関係届出事務、雇用保険の受給資格決定、失業の認定、失業給付金の支払いなど
職業紹介部門	求人受付、一般求職者、障害者、新規学卒者等の職業相談、職業紹介、職業訓練の相談、事業所支援業務、各種助成金等申請書受付

【案内図】

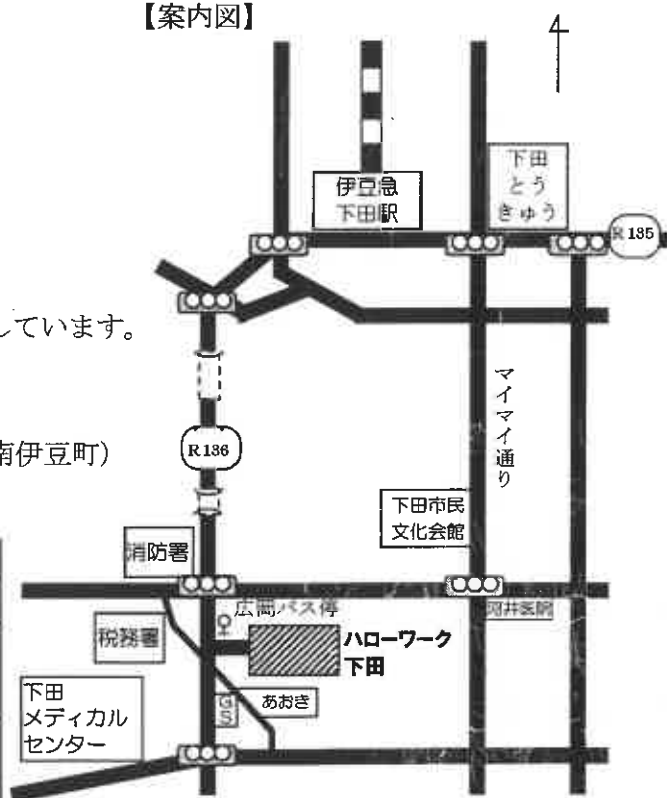

毎週火曜日に「最新求人情報」を発行しております。
編集の都合上、全ての求人を掲載できない場合がございますので、ご了承ください。

【配布先一覧】

下田市内：下田商工会議所、下田市役所健康福祉課、伊豆急下田駅総合案内所
サンワーク下田、賀茂健康福祉センター、賀茂県民生活センター
河津町内：河津町商工会、河津町役場産業振興課
松崎町内：松崎町商工会、松崎町役場企画観光課
東伊豆町内：東伊豆町商工会、東伊豆町役場観光商工課、東伊豆町役場熱川支所
西伊豆町内：西伊豆町商工会、西伊豆町商工会宇久須支所、西伊豆町役場観光商工課
西伊豆町役場宇久須支所
南伊豆町内：南伊豆町商工会、南伊豆町商工観光課
その他：伊豆市役所土肥支所市民サービス課

以下のホームページからも求人情報がご覧いただけます。

下田商工会議所 <http://shimoda-cci.or.jp/>
東伊豆町商工会 <http://jibasan.info/>
南伊豆町商工会 <http://www.minamiizu.or.jp/>
南伊豆町役場 <http://www.town.minamiizu.shizuoka.jp/>

No.	求人区分1 職種名	求人番号 求人区分2 仕事の内容	求人区分3 受理年月日	事業所番号 事業所名 就業場所	年齢 賃金 (From~To) 昇給制度の有無 通勤手当	交替制等 就業時間(1) 就業時間(2) 就業時間(3) 就業時間その他 時間外労働	休日 就業分類 紹介期限日
1	有効無効 新旧 希望 公開希望 公開情報提供 求人情報提供 民間、自治体とも可 公開 民間のみ可	22110-432451 フルタイム 一般 メンテナンス(住み込み可) ○ホテル内客室での布団上げや布団敷き(和洋寝具セットのメンテナンス)や部屋の片づけ・密室清掃・館内の共有スペース・浴場の清掃等が主な仕事となります。 ※従業員食堂の利用可(有料:昼200円、夜250円)	R07/02/19 和洋寝具セットの共有	2211-100123-0 福音温泉(海野川自動車株式会社) 静岡県下田市横川1092-1	59歳以下 月給 280,000円 賞与あり 年3回・計2.50月分 昇給あり 通勤手当:上限あり	変形労働時間制 又は 07:30 ~ 19:30 の間の7時間程度 時間外なし	免許:資格1 免状:資格2 免状:資格3 採用人数 就業分類 紹介期限日 休日 就業分類 紹介期限日 2人 その他 就業分類:旅館、ホテル その他
2	民間、自治体とも可 公開 民間のみ可	22110-424751 フルタイム 一般 配送業務(下田支店) 水道用資材や住宅設備機器の配達業務を行っていただきます。 現金・来店対応、パソコン入力業務などもあります。 集金・既存の顧客や現場へのルート配達業務です。 ・社用車を使用し営業範囲は下田市・賀茂郡内が中心です。	R07/02/18	2211-267-4 株式会社 大村商會 静岡県下田市立野83-9 株式会社大村商會 下田支店 従業員数: 8人 定年制:あり 一律 (63歳)	40歳以下 月給 220,000円 賞与あり 年2回・計2.60月分 昇給あり 通勤手当:上限あり	変形労働時間制 (1) 08:00 ~ 18:00 時間外あり 月平均 26時間	準中型自動車免許 1人 毎週 土日祝他 就業分類:建築材料卸売業
3	民間、自治体とも可 公開 自治体のみ可	22110-417851 フルタイム 一般 山林・伐採作業員 ○森林の整備 間伐・高伐・作業道等 (チェーンソー)の使用し作業をします 薪材(丸太)の生産を行います 伊豆市・賀茂郡内・下田市の山林を中心とした現場での作業です	R07/02/17	2211-613415-1 株式会社 いなずさ林業 静岡県下田市須原3542 (株)いなずさ林業本店 及び西伊豆支店(賀茂郡西伊豆町宇久須1262-2)	59歳以下 月給 250,000円 賞与あり 年2回・計 月分 50,000円 ~ 200,000円 昇給あり 通勤手当:上限あり	変形労働時間制 (1) 08:00 ~ 17:00 時間外なし	車両系建設機械(解体) 車両系建設機械(整地) 2人 その他 日祝他 就業分類:育林業
4	民間、自治体とも可 公開 自治体のみ可	22110-419951 フルタイム 一般 山林・伐採作業員 ○森林の整備 間伐・管伐・作業道等 (チェーンソー)・重機等を使用し作業をします 薪材(丸太)の生産を行います 伊豆市・賀茂郡内・下田市の山林を中心とした現場での作業です	R07/02/17	2211-613415-1 株式会社 いなずさ林業 静岡県下田市須原3542 (株)いなずさ林業本店 及び西伊豆支店(賀茂郡西伊豆町宇久須1262-2)	39歳以下 月給 180,000円 賞与あり 年2回・計 月分 50,000円 ~ 200,000円 昇給あり 通勤手当:上限あり	変形労働時間制 (1) 08:00 ~ 17:00 時間外なし	2人 その他 日祝他 就業分類:育林業
5	民間、自治体とも可 公開 自治体のみ可	22110-422551 フルタイム 一般 事務 現場に係る申請書類の作成、請求書・見積書作成、集金業務 写真データ整理、原簿計算表作成、エクセルでのデータ入力 先への書類提出、その他社内雑務(電話対応・来客対応・社内清掃等)	R07/02/17	2211-1592-3 ヤマト設備工業 株式会社 静岡県下田市柿崎23番34号 従業員数: 10人 定年制:あり 一律 (60歳)	59歳以下 月給 160,000円 賞与あり 年2回・計3.00月分 昇給あり 通勤手当:上限あり	(1) 09:00 ~ 17:00 時間外なし	1人 毎週 土日祝 就業分類:管工事業(さく井工事業を 行う)
6	民間、自治体とも可 公開 自治体のみ可	22110-411051 フルタイム 一般 施設管理 伊豆アニマルキングダム園内の清掃美化、植物の剪定、草刈り、植付け、施設内の修繕等園内の管理をしていただきます。 【変更の範囲】会社が定める業務	R07/02/14	2211-954-8 株式会社伊豆バイオパーク 静岡県賀茂郡東伊豆町稲取334番地 従業員数: 67人 定年制:あり 一律 (60歳)	59歳以下 月給 187,400円 賞与あり 年2回・計2.50月分 昇給あり 通勤手当:上限あり	(1) 08:30 ~ 17:30 (2) 08:30 ~ 17:00 時間外なし	1人 その他 就業分類:公園、遊園地

フルタイム求人者の賃金は月収の目安額を 表記しています。時給制や日給制の場合、 単価ではありませんでご注意ください。

令和7年2月20日

求 人 情 報 一 覧 表

下田公共職業安定所

フルタイム

No.	求職希望 求人情報提供	求人番号 求人区分2 仕事の内容	求人区分1 職種名	求人区分3 受理年月日	事業所番号 事業所名 就業場所	従業員数(就業場所)	賃金(From~To) 賞与 昇給制度の有無 通勤手当	交替制等 就業時間(1) 就業時間(2) 就業時間(3) 就業時間その他	休日 採用人数 産業分類 紹介期限日
7	有効無効 新旧 保留中 公開希望 求人情報提供 民間、自治体とも不可	13060-19713051 フルタイム 【副支配人候補】旅館スタッフ、住込可/下田 R07/02/13 副支配人候補として「やる気」のある方を募集します！ ●未経験の方でも出来る仕事です● 簡単な調理補助・配膳や布団敷きなどの内務係。 お客様のご案内係などの仕事をまずは一通り覚えていただきます。	一般 農業機械整備 船舶の修理・検査工事を専門とする会社での一般事務・経 理業務をお願いします。 ・農業機械の修理・整備 【変更範囲：現在予定なし】	R07/02/13 R07/02/13 R07/02/13	13060-439532-8 株式会社 鳥一番(古民家の宿 山海) 静岡県賀茂郡南伊豆町湊1709 古民家の宿 山海(当社) 従業員数： 6人 定年制：なし	270,000円 年1回・計 320,000円 100,000円～ 300,000円 昇給あり 通勤手当：支給なし	交替制(シフト制) (1) 07:00～21:00 (2) 07:00～12:00 (3) 15:00～20:00 時間外あり 月平均 27時間	休日 採用人数 産業分類 紹介期限日 その他 産業分類：旅館、ホテル 2人 その他	
8	公開 民間、自治体とも不可	22030-1722451 フルタイム 農業機械整備 船舶の修理・検査工事を専門とする会社での一般事務・経 理業務をお願いします。 ・農業機械の修理・整備 【変更範囲：現在予定なし】	一般 農業機械整備 船舶の修理・検査工事を専門とする会社での一般事務・経 理業務をお願いします。 ・農業機械の修理・整備 【変更範囲：現在予定なし】	R07/02/13	22030- 2167-8 富士伊豆農業協同組合 静岡県賀茂郡河津町見高2311 東伊豆農業機械センター 従業員数： 2人 定年制：なし	189,720円 年 回 計 189,720円 月分 円 昇給あり 通勤手当：上限なし	(1) 08:15～17:00 時間外あり 月平均 2時間	休日 採用人数 産業分類 紹介期限日 その他 産業分類：農林水産業協同組合(他に 土日祝他) 1人 毎週	
9	公開 民間、自治体とも可	22050-1479451 フルタイム 鮮魚係 O「スパーサンプレッシュ松崎店」 鮮魚類の加工・調理やパック詰め、値段付け、発注業務 他商品の補充管理等の鮮魚業務全般をしていただきます	一般 (兼) <紹介予定派遣>一般事務・経理サポート R07/02/13 船舶の修理・検査工事を専門とする会社での一般事務・経 理業務をお願いします。 ・書類作成 ・請求書作成 ・PCへのデータ入力作業	R07/02/13	22050-613417-7 TOKENネットワーク 株式会社 静岡県賀茂郡西伊豆町安良里894 従業員数： 0人 定年制：なし	204,000円 年 回 計 204,000円 月分 円 昇給なし 通勤手当：上限あり	(1) 08:00～17:00 時間外なし	休日 採用人数 産業分類 紹介期限日 その他 産業分類：職業紹介業 1人 毎週	
10	公開 自治体のみ可	22110-384251 フルタイム 鮮魚係 O「スパーサンプレッシュ松崎店」 鮮魚類の加工・調理やパック詰め、値段付け、発注業務 他商品の補充管理等の鮮魚業務全般をしていただきます	一般 鮮魚係 O「スパーサンプレッシュ松崎店」 鮮魚類の加工・調理やパック詰め、値段付け、発注業務 他商品の補充管理等の鮮魚業務全般をしていただきます	R07/02/13	2211-100735-0 (有) 三田商店 静岡県賀茂郡松崎町松崎79-1 0558-43 -2030 従業員数： 5人 定年制：なし	178,676円 年 回 計 190,080円 月分 円 昇給あり 通勤手当：上限あり	又は 07:30～17:30 の間の 8時間程度 時間外なし	休日 採用人数 産業分類 紹介期限日 その他 産業分類：各種食料品小売業 1人 毎週	
11	公開 自治体のみ可	22110-394451 フルタイム 副支配人【住み込み可】 O旅館副支配人業務全般 O旅館業務全般 人事、会計等の庶務管理等の総 務業務をお願いします。 ※従業員食堂の利用可(有料：昼2000円 夜2500円)	一般 副支配人【住み込み可】 O旅館副支配人業務全般 O旅館業務全般 人事、会計等の庶務管理等の総 務業務をお願いします。 ※従業員食堂の利用可(有料：昼2000円 夜2500円)	R07/02/13	2211-100123-0 晴音温泉(滝野川自動車 株式会社) 静岡県下田市横川1092-1 従業員数： 49人 定年制：あり一律(60歳)	250,000円 年 3回・計 300,000円 月分 円 昇給あり 通勤手当：上限あり	変形労働時間制 又は 08:00～21:00 の間の 7時間程度 時間外あり 月平均 10時間	休日 採用人数 産業分類 紹介期限日 その他 産業分類：旅館、ホテル 1人 その他	
12	公開 自治体のみ可	22110-402151 フルタイム 送迎業務・施設管理全般 O送迎患者さんの送迎(乗降時に介助が必要な場合もあり ます) ※車種は現在使用しているものは軽自動車から9人乗りの ハイエースやワゴン車 A1T限定可)車 中型免許あれば尚可。	一般 送迎業務・施設管理全般 O送迎患者さんの送迎(乗降時に介助が必要な場合もあり ます) ※車種は現在使用しているものは軽自動車から9人乗りの ハイエースやワゴン車 A1T限定可)車 中型免許あれば尚可。	R07/02/13	2211-101024-7 医療法人社団 のぞみ記念 下田循環器・腎臓クリニ ック 静岡県下田市高馬147-1 従業員数： 61人 定年制：あり一律(65歳)	179,000円 年 2回・計 182,000円 月分 円 昇給あり 通勤手当：上限あり	交替制(シフト制) (1) 06:30～15:30 (2) 08:00～17:00 (3) 10:00～19:00 時間外あり 月平均 2時間	休日 採用人数 産業分類 紹介期限日 その他 産業分類：一般診療所 1人 毎週	

パート

求人情報一覧表

下田公共職業安定所

令和7年2月20日

No.	求人番号	求人区分2	求人区分3	事業所番号	年齢形態	交替制等	休日
	求人区分1	仕事の内容	受理年月日	事業所名	賃金 (Form~To)	就業時間(1) 就業時間(2) 就業時間(3) 就業時間その他	免許・資格1 免許・資格2 免許・資格3 採用人数 産業分類 紹介期限日
1	一般 調理員	22110-423451 パート	R07/02/18	2211-613668-3 医療法人それいゆ会 河津浜病院	1,100円 年 1,300円 月分 昇給なし 昇給あり 通勤手当：上限あり	(1) 08:00 ~ 16:00 又は 08:00 ~ 19:00 の間の3時間以上 時間外なし	他 産業分類：病院 3人 なし 産業分類 紹介期限日
2	一般 リフト係・調理内務係	22110-425651 パート	R07/02/18	2211-117-9 株式会社 ホテル山田屋	1,050円 年 1,050円 月分 昇給なし 通勤手当：上限あり	(1) 06:30 ~ 10:00 (2) 15:30 ~ 21:00 時間外あり 月平均 10時間	他 産業分類：旅館、ホテル 1人 その他
3	一般 洗い場	22110-426651 パート	R07/02/18	2211-117-9 株式会社 ホテル山田屋	1,040円 年 1,040円 月分 昇給なし 通勤手当：上限あり	(1) 08:00 ~ 10:00 時間外あり 月平均 10時間	他 産業分類：旅館、ホテル 2人 その他
4	一般 この加工作業	22110-427951 パート	R07/02/18	2211-913542-0 株式会社 谷フーズ	1,050円 年 1,100円 月分 昇給なし 通勤手当：上限あり	(1) 10:00 ~ 17:00 (2) 13:00 ~ 17:00 時間外なし	他 産業分類：食料・飲料卸売業 2人 その他
5	一般 園内トイレ清掃業務	22110-428151 パート	R07/02/18	2211-954-8 株式会社伊豆パイオパーク	1,300円 年 1,300円 月分 昇給なし 通勤手当：上限あり	(1) 09:00 ~ 17:00 (2) 09:00 ~ 16:00 時間外なし	他 産業分類：公園、遊園地 1人 その他
6	一般 自動車係に係る税金	22110-414551 パート	R07/02/17	2211-913881-3 静岡県 下田財務事務所	1,192円 年 1,387円 月分 昇給なし 通勤手当：上限あり	(1) 09:00 ~ 16:00 (2) 09:00 ~ 15:00 時間外なし	土日祝 産業分類：都道府県の機関 1人 毎週

求人情報一覧表

パート

求人情報一覧表

下田公共職業安定所

令和7年2月20日

No.	求人番号	求人区分1 職種名	求人番号 求人区分2 仕事の内容	求人区分3 受理年月日	事業所番号 事業所名 就業場所	年齢 賃金形態 賃金 (From~To) 昇給制度の有無 昇給手当	交替制等 就業時間(1) 就業時間(2) 就業時間(3) 就業時間その他 時間外労働	免許・資格1 免許・資格2 免許・資格3 採用人数 産業分類 紹介期限日
7	22110-415451 パート	一般 デザイン企画・作成、印刷・看板制作 (経験者 R07/02/17 デザイナー企画として、クライアント (民間・官公庁) に 印刷物を制作するお仕事です 編集、印刷に Adobe (インデザイン、イラストレータ フォトショップ) を使用します	2211-1548-2 株式会社 栄協 【下田事業所】 静岡県下田市西本郷2-23-1 従業員数： 3人 定年制：なし	2211-1548-2 株式会社 栄協	2211-013843-7 ホテルカタラ リゾート 静岡県賀茂郡東伊豆町奈良本992番地1の2 従業員数： 60人 定年制：なし	年間 時給 1,500円 賞与あり 年2回・計 1,500円 100,000円～ 200,000円 昇給あり 通勤手当： 上限あり	(1) 08:30 ~ 17:30 時間外なし	休日 土日 産業分類：他に分類されない事業サ一 毎週 2人 産業分類 紹介期限日
8	22110-416751 パート	一般 駐車場誘導係 駐車場でのお出迎え・ご案内を行うっていただきます。 【変更の範囲】 会社が定める業務	2211-700570-6 株式会社 伊豆急ハウジング	2211-700570-6 株式会社 伊豆急ハウジング	2205-700570-6 静岡県下田市柿崎40番61号 【伊豆下田温泉 ホテル山田屋】 従業員数： 1人 定年制：あり 一律 (70歳)	年間 時給 1,070円 賞与あり 年2回・計 1,200円 3,000円～ 15,000円 昇給あり 通勤手当： 上限なし	(1) 12:00 ~ 16:30 又は 12:00 ~ 17:00 時間外あり 月平均 3時間	他 1人 なし 産業分類：旅館、ホテル
9	22052-500151 パート	一般 ホテル共用部・大浴場清掃【ホテル山田屋】 ○共用部の清掃機がけ、拭き上げ ○大浴場の清掃 ○トイレや洗面台等水廻りの清掃や拭き上げ ○アメニティ用品等の備品の補充 ○使用済みの備品の回収等	22110-407451 パート	22110-407451 パート	2211-101216-3 株式会社 下田東急ホテル 静岡県下田市5-12-1 従業員数： 97人 定年制：なし	年間 時給 1,100円 賞与なし 年回・計 1,100円 昇給なし 通勤手当： 上限なし	交替制 (シフト制) (1) 10:30 ~ 13:30 時間外あり 月平均 1時間	他 2人 その他 産業分類：土木工事業 (舗装工事業を
10	22110-393551 パート	一般 洗い場係 ホテル内の厨房にて使用後の調理器具や食器類の洗浄業 務 (食器洗浄機及び手洗い併用) を担当していただきます * その他、食器の整理収納、準備等が主な仕事となります	22110-393551 パート	22110-393551 パート	2211-100123-0 観音温泉 (滝野川自動車 株式会社) 静岡県下田市横川1092-1 従業員数： 49人 定年制：なし	年間 時給 1,040円 賞与なし 年回・計 1,040円 昇給なし 通勤手当： 上限あり	交替制 (シフト制) (1) 06:30 ~ 11:30 (2) 17:30 ~ 22:00 又は 06:30 ~ 22:00 の間の 8時間程度 時間外なし	他 2人 その他 産業分類：旅館、ホテル
11	22110-393551 パート	一般 売店スタッフ業務全般 ホテル内の売店にて、宿泊や日帰り入浴のお客様への商 品や商品の陳列、在庫チェック、仕入等が主な仕事です。 日帰り入浴のお客様へのご案内の業務もお願いいた します。	22110-393551 パート	22110-393551 パート	2211-100123-0 観音温泉 (滝野川自動車 株式会社) 静岡県下田市横川1092-1 従業員数： 49人 定年制：なし	年間 時給 1,200円 賞与なし 年回・計 1,500円 昇給あり 通勤手当： 上限あり	(1) 08:00 ~ 12:00 (2) 13:00 ~ 17:00 又は 08:00 ~ 18:00 の間の 4時間以上 時間外なし	他 2人 その他 産業分類：旅館、ホテル

受講
無料

就職支援セミナー

プロのカウンセラーが親身にアドバイス
自分を最大限にアピールする応募書類の作成アドバイスや、
面接対策など、内定獲得のノウハウを伝授します

基本コース 3 時間

- ◇ 面接につながる自己分析ワーク
- ◇ 応募書類（履歴書・職務経歴書）の書き方
- ◇ 労働市場・求職活動の方法
- ◇ 面接でよく聞かれる質問ワンポイントアドバイス

会場

13:00～ 受付開始
3 / 6 (木) 13:30～16:30
ハローワーク下田
1F 会議室
定員
20名

- ・雇用保険を受給されている方が、このセミナーに参加された場合には、「求職活動の実績」【1回】に該当します。
- ・当日は筆記用具をご持参ください。

【申込・問合せ先】 ハローワーク下田 受付・職業紹介部門 0558-22-0288

キリトリ線

参加日程	月 日 ()	コース	基本コース
フリガナ		求職番号	
氏名		雇用保険	受給中 ・ 手続きなし

ハローワーク支援サービスの案内

求職者マイページの開設

開設の方 ↑

開設していない方 ↑

～今日からお仕事探しのスタート、ハローワークはあなたの就職を全力でサポートします！

ハローワーク下田へようこそ

就職支援サービス

求職者マイページの開設
の開設

◎求職者マイページの開設は、ハローワークでのお仕事探しの第一歩！
◎開設していない方は、ぜひこの機会に開設をお願いします。

希望条件に合った求人と一緒に探す
(応募状況や事業所情報等を含めた求人情報の提供ができます！)
(ご自身で探すよりも検索範囲が広がります！)

◎現在の就職活動の進み具合や希望条件に沿った求人、希望条件に近い求人を、専門のスタッフと一緒に探していきます。

求人情報誌の提供

◎ハローワーク内に設置してある求人検索パソコンは、全国のハローワークで受理した求人情報を届けることができ、窓口でも同じ求人検索画面を見ることが出来ます。

◎自身のスマホやハローワーク内のパソコンを利用して、全国の求人情報を検索できます。
「ハローワークインターネットサービス」
(厚生労働省職業安定局が運営するサイトです。類似のサイトにご注意ください。)

◎ハローワークで作成しており、直前の一定期間に受理した求人情報を一覧形式でまとめて提供します。(窓口でお渡しています。)

◎求人情報誌の発行日は、ハローワークによって異なりますので、窓口までお問合せください。

お仕事探しの相談
(職業相談)

◎これまでのキャリアや職業経験の振り返りの確認(自己分析)を支援
◎求人求職の状況(労働市場)等の説明
◎希望条件に合った求人と一緒に探す
◎具体的な求人に関する相談

応募書類作成や面接対策のアドバイス

◎応募時の必要書類である「履歴書」や「職務経歴書」等の作成について個別アドバイスをしたり、面接対策(例:模擬面接を実施)のアドバイスをします。

専任スタッフによる支援(担当者制)

◎個別支援が必要と判断した場合、1人のスタッフがあなただけの専任担当者として、一定期間お仕事探しの支援をします。

職業訓練のあっせん
(ハロートレーニング)

◎再就職のために、新たな技能・技術や知識を身につけることができ、職業訓練をご案内します。
◎県内の訓練一覧はこちら ⇒

各種就職セミナー

◎就職活動中に知っておきたい基礎知識などについて学べる、各種就職セミナーを用意しています。(参加無料)

就職相談会、面接会ほか各種イベント

◎県内ハローワークの各種イベント情報を、静岡労働局HP上で案内していますのでぜひご覧ください。

採用・辞退

ハローワークで職業紹介

◎求人内容(条件)等の再確認をします。
◎応募の際は、窓口職員から求人の採用担当者に連絡をして、面接日等の調整の上で、紹介状を交付します。(応募時には、この紹介状を必ず求人者の採用担当者に渡してください。)
◎必要書類(履歴書・職務経歴書等)を準備してください。

(ハローワーク求人票の応募の際は、紹介状の交付を必ず受けましょう。)

求職者マイページ開設の主なメリット
(この機会にぜひお試しください！)

- ① 選択した検索条件やお気に入りへの求人を保存できます！
- ② 安定所からのおすすめ求人を受信できます！
- ③ 安定所で紹介した求人内容・応募履歴を確認できます！
- ④ 登録した求職情報を、ご自身で確認・変更できます！
- ⑤ その他、マイページ登録した方限定機能が多数あります！

窓口で、「マイページの開設を希望」と一言お伝えください。
(※開設には、ログインアカウント用のメールアドレスが必要です。)



職業情報について知りたい方は「job tag 職業情報提供サイト」へ ⇒

就職

採用・辞退

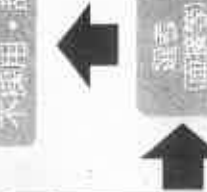

○仕事の探し方

ハローワーク下田では、下記の方法で求人情報を提供しています。

※求人への応募には、ハローワークの紹介状が必要です。

★窓口では、職員と相談しながら、希望条件に合った求人を探すことができます。

※オンライン相談は完全予約制です。詳細は下記QRコードからご確認ください。



★求人公開ファイルは、職種別、フルタイム・パート別で綴られています。

★ハローワークインターネットサービスは、ハローワーク内の来所者端末、自宅のパソコン、スマートフォン、タブレットで求人を見ることができます。

ハローワーク下田管内の求人は下記QRコード「かんたん求人検索」をご活用ください。



○求職者マイページ

求職者マイページでは、求人検索条件やお気に入り求人の保存、応募履歴の確認、オンライン紹介等ができ、ハローワークからのお知らせ情報も受信できます。求職活動の第一歩として、求職者マイページ開設を行いましう。まずは、窓口でお申し出ください。

○最新求人情報誌

毎週火曜日に発行しています。下記でも配布しています。

【配布先一覧】

下田市内：下田商工会議所、下田市役所福祉事務所、伊豆急下田駅総合案内所、サンワーク下田、賀茂健康福祉センター、賀茂広域消費センター
 河津町内：河津町商工会、河津町役場産業振興課
 松崎町内：松崎町商工会、松崎町役場企画観光課
 東伊豆町内：東伊豆町商工会、東伊豆町役場観光商工課
 西伊豆町内：東伊豆町役場熱川支所
 西伊豆町内：西伊豆町商工会、西伊豆町商工会宇久須支所、西伊豆町役場観光商工課
 南伊豆町内：南伊豆町役場宇久須支所・安良里出張所・田子出張所
 その他：伊豆市役所土肥支所

以下のホームページからも最新求人情報をご覧ください。

下田商工会議所 <http://shimoda-cci.or.jp/>

南伊豆町役場 <http://www.town.minamizu.shizuoka.jp/>

○就職支援セミナー

プロのキャリアコンサルタントが、応募書類の書き方、面接の受け方、企業が求める人材等をコンパクトにお伝えします。席に限りがありますので、事前申し込みが必要です。お気軽に受付までお申し出ください。

○ハローワーク下田 ご利用時間

平日 8:30~17:15 (職業相談に時間を要する場合があります)ので、16時頃までに、お越しいただくようご協力をお願いします)

土日祝・年末年始 (12/29~1/3) はお休みです。

住所：〒415-8509 下田市4丁目-5-26

電話：0558-22-0288

紹介状

※求人企業に応募する場合は、ハローワークの紹介状が必要です。
面接時に持参して採用担当者に提出します。(事前に書類選考がある場合は応募書類に同封します。)

求人企業提出用

紹介コード 60002-13010-120025 紹介日 令和元年5月18日

紹介状

株式会社 ハローワークア (法人番号: 6012345678901)

採用担当 様

日頃より、ハローワークをご利用いただきありがとうございます。
貴事業所からいただいたお申し込みにつきまして、下記の方をご紹介します。
採用に向け、選考を、よろしくお願いたします。

紹介対象者の番号	職種	求人区分	雇用形態
13010- 3591	介護福祉士	フルタイム	正社員

(フリガナ) アシタ ユウキ
求職者氏名: 明日 勇気

※選考結果につきましては、求職者にご連絡されるのと併せて、裏面の採用結果通知にて、下記ハローワークまでFAX、郵送等によりご連絡ください。

お問い合わせ先
初田橋公共職業安定所
〒112-0577
文京区後楽1-9-20

TEL: 03-3012-6000
FAX: 03-5684-8193
紹介担当 橋本 太郎

※ 個人情報が含まれています。FAX番号をお間違えのないようご注意ください。

選考結果通知

(紹介日 令和元年5月18日)
試験 名称 年 月 日
試験先: 株式会社 ハローワークア
記入者: _____
連絡先: _____

〒112-0577
60028-12010-120025

ここに紹介を受けた方(裏面の紹介状に記載の方)の選考結果を通知します。
また、この求人については、次の要約を希望します。
 応募条件を詳しく知りたい
 求人を取り消して欲しい

採用した

職種 _____
雇用(予定)日 _____
賃金(予定) _____
求人票の労働条件と採用条件との相違 _____
相違「あり」の場合、
① 労働契約締結前必要労働条件等の明示 _____
② 変更労働条件等の本人の同意 _____

採用した理由について、できるだけ詳しく教えてください。

採用しなかった

該当する事項に○を付してください。(○=50円、6~11円まで増減可)

●選考の結果当方で採用しなかった場合	●左記以外の場合
1 資格内容が合わない	6 選考時に本人が断った
2 技術・経験・知識の不足	7 採用しようとしたが本人が断った
3 賃金が折り合わない	8 本人から応募辞退の連絡があった
4 就業時間が合わない	9 本人と連絡がつかない
5 1~4以外の理由	10 応募書類が揃わない
	11 面接不参加

採用しなかった理由について、できるだけ詳しく教えてください。

表

裏

本人控え

紹介状(本人控え)
(必ずお手持に保管してください。)

紹介内容 (紹介日 令和元年5月18日)
求職者氏名: 明日 勇気
求人事業所名: 株式会社 ハローワークア
(法人番号: 6012345678901)
職種: 介護福祉士
求考方法: 面接

○ 備考等(任意): _____

○ 面接日時: _____

○ 面接場所: _____

○ 面接担当者: _____

○ 面接結果: _____

○ 面接結果通知先: 求人事業所名 _____ 橋本 太郎
TEL: 03-3012-6000 (内線)

上記の本人にのみ有効となります。複製・転載・無断複製の行為は罰則の対象となる場合があります。ハローワーク窓口で複製を希望する場合は、別途申請が必要です。

※ 求職者本人の都合により面接できなかった場合は、上記の面接担当者へご連絡ください。

お問い合わせ先
初田橋公共職業安定所
〒112-0577
文京区後楽1-9-20

TEL: 03-3012-6000
FAX: 03-5684-8193
紹介担当 橋本 太郎

求人企業がハローワークに選考結果を通知するための書面です(裏面)。

- …紹介状の交付を受けないと…
- ①直接訪問して採用になった場合は、ハローワーク(安定所)の紹介になりません。
 - ②雇用保険受給者の方は、再就職手当等に該当しない場合があります。
 - ③企業側が、就職困難者等を雇用した場合の助成(金)が対象にならなくなります。

【注意事項】
※既に面接実施済の場合は『紹介状』は発行できませんのでご注意ください!

採否結果が出るまで大切に保管してください

ハロートレーニング(離職者訓練・求職者支援訓練) 受講までの流れ(受講申込方法)

1 求職申込み

- ・お住まいの地域を管轄するハローワークにおいて求職申込み(登録)を行います。

2 受講相談

- ・職業訓練窓口で、受講に関する相談(原則3回)各種制度の説明、コース案内、就職支援などを行います。

3 訓練説明会への参加

- ・コース内容や訓練施設などについて、訓練実施機関担当者から直接話を聞いたり、質問することができます。

4 受講申込み

- ・受講申込みをハローワークで行います。
※申込みにあたっては、写真添付が必要です。
(各訓練コースごとに申込期限がありますのでご注意ください)

【申込書提出先】

- ・公共職業訓練・・・ハローワーク(持参)
- ・求職者支援訓練・・・訓練実施機関(郵送又は持参)。

5 選考会

- ・受講申込みを行った訓練実施機関で「筆記試験」「面接試験」を行います。

6 結果通知

- ・自宅に選考結果が郵送されます。

7 受講確定

- ・合格された方は、訓練開始前にハローワークで「受講指示書、支援指示書又は受講推薦書」の交付を受けます。

8 訓練開始

- ・いよいよ訓練が始まります。

詳しいことは、ハローワーク
の職業訓練窓口でご相談
ください。



ハローレターニングが 急がば学べ

令和6年度 静岡県東部地区開講公的職業訓練コース一覧



◆訓練種別について

求	求職者支援訓練
委	公共職業訓練（委託訓練）
施	公共職業訓練（施設内訓練）

- 詳細はハローワークにあるリーフレット等で必ずご確認ください。
- 応募者が定員に満たない訓練コースは、開講が中止となる場合があります。
- 「託児サービス」のある訓練コースに託児利用の上で受講希望の場合は、募集締切日が下表の日付より前倒しになりますので、お早めのご相談をお願いします。
- 求職者支援訓練については、募集締切日までに、ご自身から訓練実施施設へ（ハローワークで発行した）申込書を提出してください。

ポイント!!

- 受講料は、無料です。ただし、教材費・任意受験の検定料等は自己負担となります。
- 職業訓練を受講できるのは、ハローワークで訓練に関する相談を **複数回（通常3回以上）** 実施した上で、訓練の受講が **再就職に必要不可欠** であり、**訓練終了後3ヶ月以内の就職開始が可能である** と判断された **失業者（雇用保険加入対象外の者）** に限られます。また、**職業訓練受講中** にも **積極的に就職活動（職業相談・求人応募、等）に取り組み** 必要があります。
 従って、**次の方は職業訓練受講の対象外** となります。
 - ・自営、個人請負、フリーランスでの働き方を希望する方
 - ・在職者（雇用保険加入対象者）
 - ・職業訓練を受講しなくても希望条件の求人に就職できる可能性が高い者
 - ・労働市場の状況から職業訓練終了後3か月以内の就職が困難であると判断される者（就職希望地において希望条件に該当する求人が極めて少ない場合、等）
 - ・ハローワークの職業指導、就職支援を拒否する者
 - ・ハローワークで十分な訓練相談をせずに受講申込みを希望する者
 - ・資格の取得のみを希望する者
 - ・受講目的が明確でない者
- ※求職者支援訓練を受講する場合（求職者支援制度を利用する場合）は、直ちに転職せずには働かざるがらスキルアップを目指す者（訓練開始時点で雇用保険被保険者でなく、かつ、将来的に雇用保険被保険者として転職を希望する者に限ります。）についても、対象者となる場合がありますのでご相談ください。

●また、**デジタル分野** や **短期間** ・ **短時間訓練** ・ **eラーニングコース** といった特定の職業訓練コースを希望する者、**職業訓練の受講が初めてではない者**、その他、受講目的が明確でない者については、受講申込み前にキャリアコンサルタントとの『**訓練前キャリアコンサルティング**』を受けた上で、『**ジョブ・カード**』を作成してください。なお、『**ジョブ・カード**』の作成は、あくまで受講目的の明確化や職業訓練受講の必要性の判断に活用するために指示するものであり、『**ジョブ・カード**』を作成したことによって必ずしも職業訓練を受講できるとは限りませんので、ご注意ください。

受講月 種別	訓練番号	訓練科名	延べ サービス	訓練実施施設		定員	募集期間		選考日	結果通知日	訓練期間	備考
				施設名	住所		募集開始日	募集終了日				
3月	求	ビジネスパソコン基礎科		伊東高等職業訓練校	伊東市和田2-2-41	15	R7.1.24	R7.2.26	R7.3.4	R7.3.12	R7.3.24	R7.7.7
				(株)ニチイ学館沼津校	沼津市大手町3-8-23 ニッセイスタービル4階	15	R7.1.20	R7.2.20	R7.2.27	R7.3.7	R7.3.18	R7.6.17
■	5-06-22-041-17-0181	溶接科（3月生）		県立工科短期大学校 沼津キャンパス	沼津市大岡4044-24	4	R6.12.19	R7.2.21	R7.2.28	R7.3.5	R7.3.13	R7.8.25

ハローワーク下田 管内求人

かんたん求人検索が

できるようになりました！

管内（下田市・賀茂郡各町）で設定された条件の求人一覧を
ワンクリックで検索できるページをHP上にご用意いたしました。

窓口の待ち時間、自宅での空き時間にご利用ください！



1. まずは上の二次元バーコードを読み取り、検索ページにアクセス！
2. 探したい条件を選んで、かんたん求人検索！

（ハローワークインターネットサービスの求人検索結果にリンクします）

応募を希望される求人や気になる求人が見つかりましたら、

求人番号をお控えのうえ、ハローワークまでお越しください。



ハローワーク下田

ニュース&トピックス

各種法令・制度・手続き

事例・統計情報

窓口案内

労働局について

ホーム > ニュース&トピックス > ハローワークからのお知らせ > ハローワーク下田かんたん求人検索

ハローワーク

- > 登録地域と所在地一覧
- > ハローワークからのお知らせ
- > マザーズハローワーク・コーナーのご案内

関連リンク

- 労働基準監督署 >
- ハローワーク >
- マザーズハローワーク >
- 就業施設 >
- その他のお知らせ >

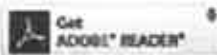

サイト内のPDF文書をご覧になるにはAdobe Readerが必要です。

かんたん求人検索

・ハローワークインターネットサービスを使って、求人票の検索が出来ます。
バナーをクリックすると条件ごとの求人検索ページに繋がります。

☆新着求人情報・過去一週間以内に受理した求人です。

ハローワーク下田 正社員	ハローワーク下田 フルタイム	ハローワーク下田 パート
-----------------	-------------------	-----------------

☆就業場所別はこちら・管内で有効中の求人です。

フルタイム 東伊豆町	フルタイム 河津町	フルタイム 下田市
フルタイム 南伊豆町	フルタイム 松崎町	フルタイム 西伊豆町
パート 東伊豆町	パート 河津町	パート 下田市
パート 南伊豆町	パート 松崎町	パート 西伊豆町

☆職種別はこちら・管内で有効中の求人です。

事務、管理職	介護、福祉 医療、保育	営業、販売
接客、調理 サービス	建築・土木 電気工事	警備、管理人 施設管理
運転、配送	清掃、洗い場 軽作業	製造工程 修理、検査

☆その他特集・管内で有効中の求人です。

障害者専用	シニア歓迎	社宅・入寮 あり
-------	-------	-------------

平成27年4月 生活困窮者自立支援法スタート

ひとりで悩まず ご相談ください

相談無料

秘密厳守



どこに相談すれば
いいかわからない



家賃や電気・
ガス代が払えない

困って
いませんか?

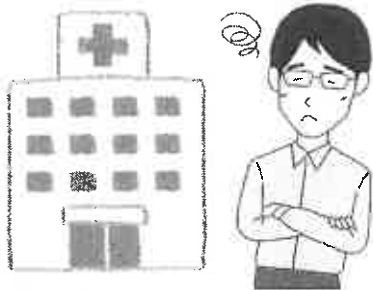

病院に行きたいけど
お金がない

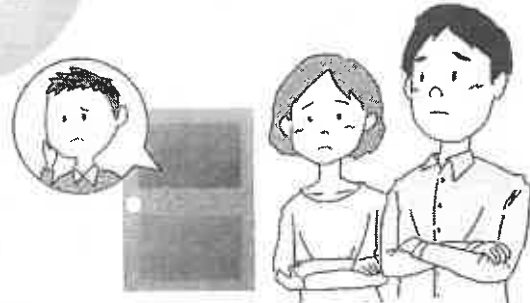

引きこもりの
家族が心配

下田社会福祉協議会内 下田市くらし支援センター

☎0558-22-3294

〒415-0024
下田市4丁目1番1号

相談の流れ



相談してよかった!

4 継続的に支援を行います

3 プランに沿った支援を行います

2 いっしょにプランを作成します

1 生活上の問題・悩みを確認・整理します

どんなことでもご相談ください!

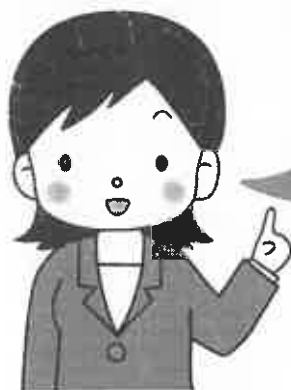

来所または電話でご相談ください。
来所できない場合には、相談員が訪問することもできます。

☎0558-22-3294

下田市くらし支援センター

相談時間 月曜日～金曜日 8:30～17:15

東伊豆町・河津町にお住まいの皆様 (問い合わせ先)

生活支援・相談センター (東伊豆町社会福祉協議会内)

☎0557-22-1294

相談時間 月曜日～金曜日 8:30～17:15

西伊豆町・松崎町・南伊豆町にお住まいの皆様 (問い合わせ先)

生活支援・相談センター (西伊豆町社会福祉協議会内)

☎0558-55-1313

相談時間 月曜日～金曜日 8:30～17:00